

Raport de evoluție locală a infecțiilor respiratorii acute și a gripei

Direcția de Sănătate Publică Maramureș

Evoluția infecțiilor respiratorii acute și a gripei în sezonul 2023-2024

► **În săptămâna 22.04.2024-28.04.2024 (S17/2024) au fost raportate:**

- **1707 cazuri de infecții respiratorii** (gripa clinică, IACRS și pneumonii), înregistrându-se cu 20 % mai multe cazuri comparative cu aceeași săptămână a sezonului precedent (1418 cazuri).
- 7 cazuri de gripa clinică, spre deosebire de sezonul precedent când s-au înregistrat 18 cazuri de gripa clinică.
- **Până în data de 28.04.2024 au fost raportate 816 cazuri de gripă confirmate cu laboratorul, din care 2 cazuri confirmate cu virus gripal AH1, respectiv 3 cazuri confirmate cu virus gripal AH3.**
- **Până în data de 28.04.2024** au fost înregistrate în Registrul Electronic Național de Vaccinare (RENV) un număr de 30 881 de persoane vaccinate antigripal, din care 30 606 din grupele populaționale care beneficiază de decontare în regim compensate.

Analiza epidemiologică a infecțiilor acute respiratorii și a gripei

în săptămâna 22.04.2024-28.04.2024 (S17/2024)

Situația centralizată a datelor raportate de medicii de familie sentinela, în a șaptesprezecea săptămână de supraveghere din sezonul 2023-2024 **a infecțiilor acute respiratorii și a gripei** în cadrul **Sistemului sentinela de supraveghere** se prezintă astfel:

Grupa de vârstă	Nr cazuri ARI	Nr cazuri ILI
0-1 an	11	0
2-4 ani	16	0
5-14 ani	46	0
15-49 ani	42	0
50-64 ani	17	0
>65 ani	18	0
Total	150	0

- Incidența ARI raportată la 100 000 asistați în sistemul de supraveghere sentinela a fost în săptămâna S 17 a anului 2024 de 738.12% 000, valoare cu 36 % mai mare față de cea înregistrată în aceeași săptămână a sezonului precedent (543.61 % 000).

► Rata consultațiilor realizate de medicii de familie sentinela a fost de 5.82 % si rata vizitelor la domiciliu de 0.22% (cu ponderea cea mai mare la grupa de varsta >65 ani).

► S-au raportat zero cazuri compatibile cu gripa.

Situația centralizată a datelor de raportare statistică (gripa / compatibile cu gripa (ILI), IACRS și pneumonii), în săptămâna de supraveghere S 17 a anului 2024 (22.04.2024-28.04.2024), se prezintă astfel:

	TOTAL cazuri	Din care internate	% internate
GRIPA/ ILI	7	1	14.29
Pneumonii	141	43	30.5
IACRS	1559	28	1.80
TOTAL	1707	72	4.22

► **În săptămâna 22.04.2024-28.04.2024 (S17/2024) au fost raportate:**

■ **1707 cazuri de infecții respiratorii (gripa clinică, IACRS și pneumonii), înregistrându-se cu 20% mai multe cazuri comparativ cu aceeași săptămână a sezonului precedent (1418 cazuri).**

■ 7 cazuri de gripa clinică, spre deosebire de sezonul precedent când s-au înregistrat 18 cazuri de gripa clinică.

■ Din analiza stratificată pe grupe de vârstă se constată :

► Ratele de incidență cele mai crescute pentru IACRS (1721,33 % 0000) s-au înregistrat la grupa de vârstă 0-1 ani și Pneumonii (61.18%000) s-au înregistrat la grupa de vârstă (5-14 ani).

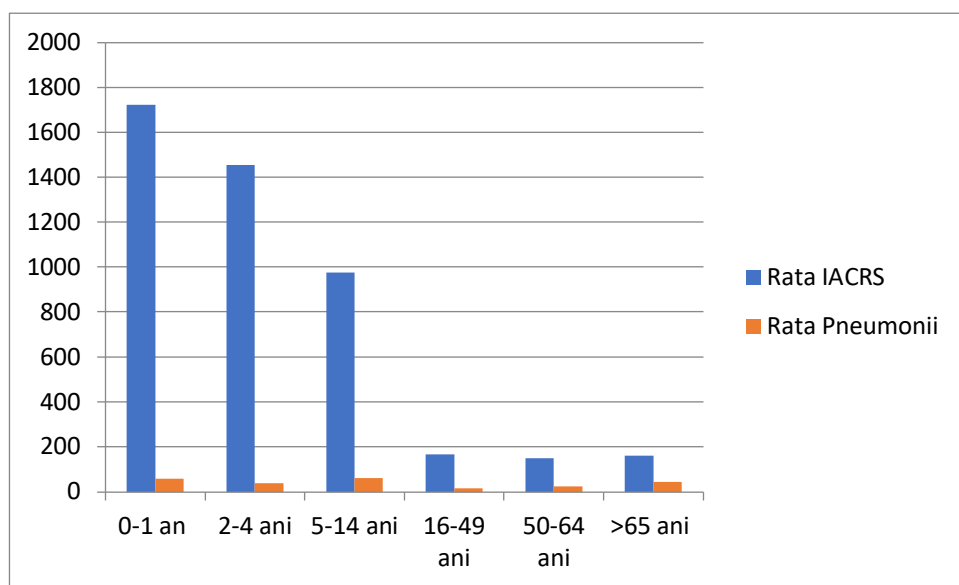

► **In săptămâna 15.04.2024-21.04.2024 (S16/2024) au fost raportate:**

- **2084 cazuri de infecții respiratorii** (gripa clinica, IACRS si pneumonii), inregistrandu-se cu 13 % mai multe cazuri comparative cu aceeași săptămâna a sezonului precedent (1844 cazuri).
- 3 cazuri de gripa clinica, spre deosebire de sezonul precedent cand s-au înregistrat 41 cazuri de gripa clinica.
- **Pana in data de 21.04.2024 au fost raportate 816 cazuri de gripa confirmate cu laboratorul, din care 2 cazuri confirmate cu virus gripal AH1, respectiv 3 cazuri confirmate cu virus gripal AH3.**
- **Pana in data de 21.04.2024** au fost înregistrate in Registrul Electronic National de Vaccinare (RENV) un număr de 30 881 de persoane vaccinate antigripal, din care 30 606 din grupele populationale care beneficiază de decontare in regim compensate.

Analiza epidemiologica a infectiilor acute respiratorii si gripei

in săptămâna 15.04.2024-21.04.2024 (S16/2024)

Situația centralizata a datelor raportate de medicii de familie sentinela, in a saispzezecea saptamana de supraveghere din sezonul 2023-2024 **a infectiilor acute respiratorii si a gripei** in cadrul **Sistemului sentinela de supraveghere** se prezintă astfel:

Grupa de vârstă	Nr cazuri ARI	Nr cazuri ILI
0-1 an	8	0
2-4 ani	20	0
5-14 ani	47	0
15-49 ani	37	0
50-64 ani	6	0
>65 ani	11	0
Total	129	0

► Incidența ARI raportata la 100 000 asistați in sistemul de supraveghere sentinela a fost in săptămâna S 16 a anului 2024 de 634.78% 000, valoare cu 25 % mai mare fata de cea înregistrata in aceeași săptămâna a sezonului precedent (509.02 % 000).

► Rata consultațiilor realizate de medicii de familie sentinela a fost de 6.43 % si rata vizitelor la domiciliu de 0.24% (cu ponderea cea mai mare la grupa de varsta >65 ani).

► S-au raportat zero cazuri compatibile cu gripa.

Situația centralizata a datelor de raportare statistica (gripa / compatibile cu gripa (ILI), IACRS si pneumonii), in săptămâna de supraveghere S 16 a anului 2024 (15.04.2024-21.04.2024), se prezintă astfel:

	TOTAL cazuri	Din care internate	% internate
GRIPA/ ILI	3	1	33.3
Pneumonii	176	35	19.9
IACRS	1905	33	1.73
TOTAL	2084	69	3.31

► In săptămâna 15.04.2024-21.04.2024 (S16/2024) au fost raportate:

■ 2084 cazuri de infecții respiratorii (gripa clinica, IACRS si pneumonii), inregistrandu-se cu 13% mai multe cazuri comparativ cu aceeași săptămâna a sezonului precedent (1844 cazuri).

■ 3 cazuri de gripa clinica, spre deosebire de sezonul precedent cand s-au înregistrat 41 cazuri de gripa clinica.

■ Din analiza stratificata pe grupe de vârsta se constata :

► Ratele de incidența cele mai crescute pentru IACRS (1965,57 % 0000) s-ai inregistrat la grupa de varsta 0-1 ani si Pneumonii (161.66%000) s-au inregistrat la grupa de varsta (2-4 ani).

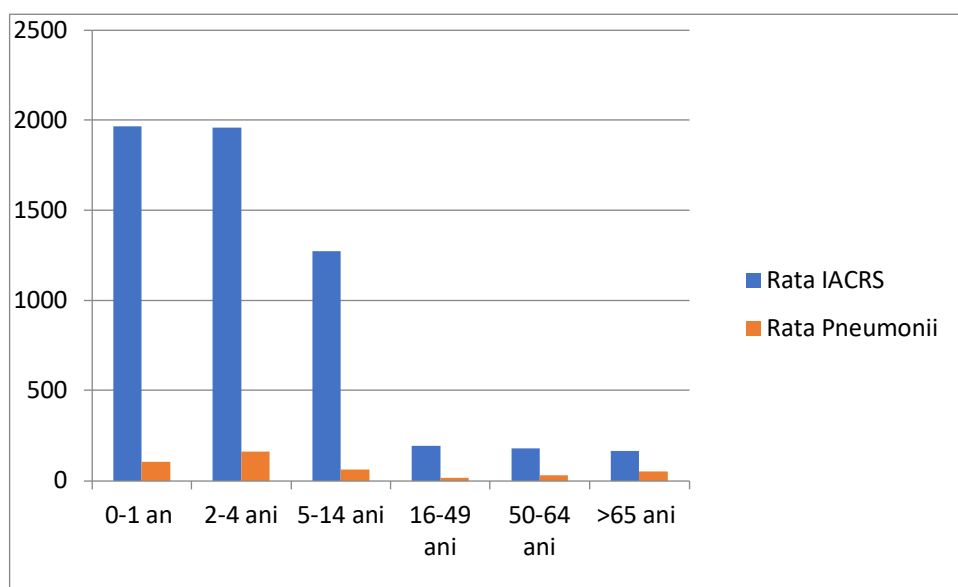

► In săptămâna 08.04.2024-14.04.2024 (S15/2024) au fost raportate:

■ 2080 cazuri de infecții respiratorii (gripa clinica, IACRS si pneumonii), inregistrandu-se cu 154 % mai multe cazuri comparative cu aceeași săptămâna a sezonului precedent (820 cazuri).

■ 5 cazuri de gripa clinica, spre deosebire de sezonul precedent cand s-au înregistrat 48 cazuri de gripa clinica.

► Pana in data de 14.04.2024 au fost raportate 816 cazuri de gripa confirmate cu laboratorul, din care 2 cazuri confirmate cu virus gripal AH1, respectiv 3 cazuri confirmate cu virus gripal AH3.

► **Pana in data de 14.04.2024** au fost înregistrate in Registrul Electronic National de Vaccinare (RENV) un număr de 30 881 de persoane vaccinate antigripal, din care 30 606 din grupele populationale care beneficiază de decontare in regim compensate.

Analiza epidemiologica a infectiilor acute respiratorii si gripei
in săptămâna 08.04.2024-14.04.2024 (S15/2024)

Situația centralizata a datelor raportate de medicii de familie sentinela, in a cincisprezecea saptamana de supraveghere din sezonul 2023-2024 **a infecțiilor acute respiratorii si a gripei** in cadrul **Sistemului sentinela de supraveghere** se prezintă astfel:

Grupa de vârstă	Nr cazuri ARI	Nr cazuri ILI
0-1 an	10	0
2-4 ani	28	0
5-14 ani	46	0
15-49 ani	34	0
50-64 ani	8	0
>65 ani	11	0
Total	137	0

► Incidența ARI raportata la 100 000 asistați in sistemul de supraveghere sentinela a fost in săptămâna S 15 a anului 2024 de 674.15% 000, valoare cu 39 % mai mare fata de cea înregistrata in aceeași săptămâna a sezonului precedent (484.31 % 000).

► Rata consultațiilor realizate de medicii de familie sentinela a fost de 6.90 % si rata vizitelor la domiciliu de 0.27% (cu ponderea cea mai mare la grupa de varsta >65 ani).

► S-au raportat zero cazuri compatibile cu gripa.

Situația centralizata a datelor de raportare statistica (gripa / compatibile cu gripa (ILI), IACRS si pneumonii), in săptămâna de supraveghere S 15 a anului 2024 (08.04.2024-14.04.2024), se prezintă astfel:

	TOTAL cazuri	Din care internate	% internate
GRIPA/ ILI	5	2	40
Pneumonii	197	67	34.01
IACRS	1878	39	2.08
TOTAL	2080	108	5.19

► **In săptămâna 08.04.2024-14.04.2024 (S15/2024) au fost raportate:**

■ **2080 cazuri de infecții respiratorii (gripa clinică, IACRS și pneumonii), înregistrându-se cu 154% mai multe cazuri comparativ cu aceeași săptămână a sezonului precedent (820 cazuri).**

■ 5 cazuri de gripa clinică, spre deosebire de sezonul precedent când s-au înregistrat 48 cazuri de gripa clinică.

■ Din analiza stratificată pe grupe de vârstă se constată :

► Ratele de incidență cele mai crescute pentru IACRS (1919,71 % 0000) și Pneumonii (141.45%000) s-au înregistrat la grupa de vârstă (2-4 ani).

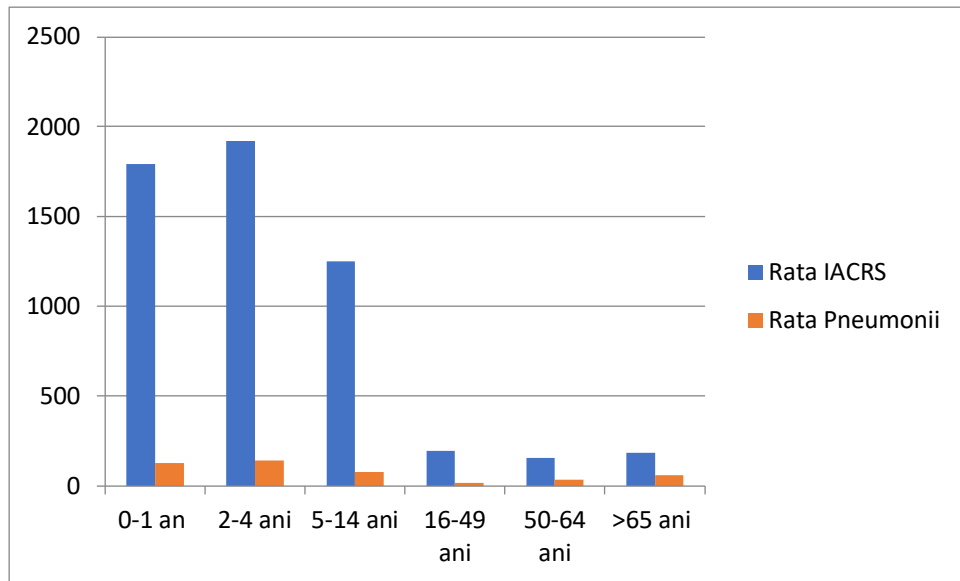

► **In săptămâna 01.04.2024-07.04.2024 (S14/2024) au fost raportate:**

■ **2383 cazuri de infecții respiratorii (gripa clinică, IACRS și pneumonii), înregistrându-se cu 5 % mai puține cazuri comparativ cu aceeași săptămână a sezonului precedent (2509 cazuri).**

■ 2 cazuri de gripa clinică, spre deosebire de sezonul precedent când s-au înregistrat 47 cazuri de gripa clinică.

► **Pana in data de 07.04.2024 au fost raportate 816 cazuri de gripa confirmate cu laboratorul, din care 2 cazuri confirmate cu virus gripal AH1, respectiv 3 cazuri confirmate cu virus gripal AH3.**

► **Pana in data de 07.04.2024** au fost înregistrate în Registrul Electronic National de Vaccinare (RENV) un număr de 30 880 de persoane vaccinate antigripal, din care 30 605 din grupele populationale care beneficiază de decontare în regim compensate.

Analiza epidemiologică a infecțiilor acute respiratorii și gripei

in săptămâna 01.04.2024-07.04.2024 (S14/2024)

Situația centralizată a datelor raportate de medicii de familie sentinela, în a paisprezecea săptămână de supraveghere din sezonul 2023-2024 **a infecțiilor acute respiratorii și a gripei** în cadrul **Sistemului sentinela de supraveghere** se prezintă astfel:

Grupa de vârstă	Nr cazuri ARI	Nr cazuri ILI
0-1 an	13	0
2-4 ani	17	0
5-14 ani	66	0
15-49 ani	44	0
50-64 ani	6	0
>65 ani	9	0
Total	155	0

► Incidența ARI raportată la 100 000 asistați în sistemul de supraveghere sentinela a fost în săptămâna S 14 a anului 2024 de 762.72% 000, valoare cu 17 % mai mică față de cea înregistrată în aceeași săptămână a sezonului precedent (924.14 % 000).

► Rata consultațiilor realizate de medicii de familie sentinela a fost de 6.63 % și rata vizitelor la domiciliu de 0.26% (cu ponderea cea mai mare la grupa de vârstă >65 ani).

► S-au raportat zero cazuri compatibile cu gripa.

Situația centralizată a datelor de raportare statistică (gripa / compatibile cu gripa (ILI), IACRS și pneumonii), în săptămâna de supraveghere S 14 a anului 2024 (01.04.2024-07.04.2024), se prezintă astfel:

	TOTAL cazuri	Din care internate	% internate
GRIPA/ ILI	2	1	50
Pneumonii	198	58	29.29
IACRS	2183	27	1.23
TOTAL	2383	86	3.60

► **În săptămâna 01.04.2024-07.04.2024 (S14/2024) au fost raportate:**

■ **2383 cazuri de infecții respiratorii (gripa clinică, IACRS și pneumonii), înregistrându-se cu 5% mai puține cazuri comparativ cu aceeași săptămână a sezonului precedent (2509 cazuri).**

■ 2 cazuri de gripa clinică, spre deosebire de sezonul precedent când s-au înregistrat 47 cazuri de gripa clinică.

■ Din analiza stratificată pe grupe de vârstă se constată :

► Ratele de incidență cele mai crescute pentru IACRS (1977.2 % 0000) s-au înregistrat la grupa de vârstă (0-1 an) și Pneumonii (127.98%000) s-au înregistrat la grupa de vârstă (2-4 ani).

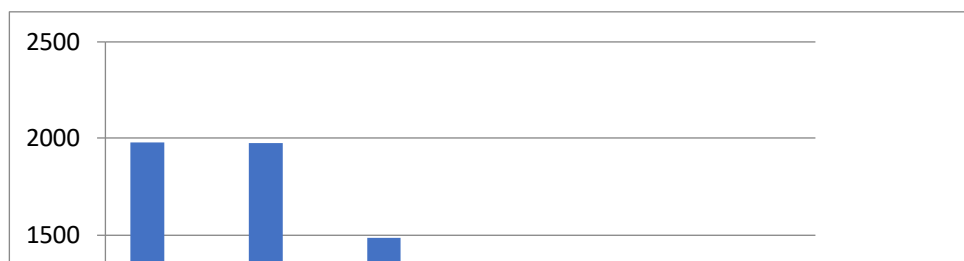

► **In săptămâna 25.03.2024-31.03.2024 (S13/2024) au fost raportate:**

- **2222 cazuri de infecții respiratorii** (gripa clinica, IACRS si pneumonii), inregistrandu-se cu 21 % mai putine cazuri comparative cu aceeași săptămâna a sezonului precedent (2817 cazuri).
- zero cazuri de gripa clinica, spre deosebire de sezonul precedent cand s-au înregistrat 35 cazuri de gripa clinica.
- **Pana in data de 31.03.2024 au fost raportate 815 cazuri de gripa confirmate cu laboratorul, din care 2 cazuri confirmate cu virus gripal AH1, respectiv 3 cazuri confirmate cu virus gripal AH3.**
- **Pana in data de 31.03.2024** au fost înregistrate in Registrul Electronic National de Vaccinare (RENV) un număr de 30 879 de persoane vaccinate antigripal, din care 30 604 din grupele populationale care beneficiază de decontare in regim compensate.

Analiza epidemiologica a infecțiilor acute respiratorii si gripei

in săptămâna 25.03.2024-31.03.2024 (S13/2024)

Situația centralizata a datelor raportate de medicii de familie sentinela, in a treisprezecea saptamana de supraveghere din sezonul 2023-2024 **a infecțiilor acute respiratorii si a gripei** in cadrul **Sistemului sentinela de supraveghere** se prezintă astfel:

Grupa de vârstă	Nr cazuri ARI	Nr cazuri ILI
0-1 an	10	0
2-4 ani	40	0
5-14 ani	69	0
15-49 ani	62	0
50-64 ani	13	0
>65 ani	15	0
Total	147	0

► Incidența ARI raportată la 100 000 asistați în sistemul de supraveghere sentinela a fost în săptămâna S 13 a anului 2024 de 1025.36% 000, valoare cu 3.5 % mai mare față de cea înregistrată în aceeași săptămână a sezonului precedent (990.53 % 000).

► Rata consultațiilor realizate de medicii de familie sentinela a fost de 6.38 % și rata vizitelor la domiciliu de 0.19% (cu ponderea cea mai mare la grupa de vârstă >65 ani).

► S-au raportat zero cazuri compatibile cu gripa.

Situația centralizată a datelor de raportare statistică (gripa / compatibile cu gripa (ILI), IACRS și pneumonii), în săptămâna de supraveghere S 13 a anului 2024 (25.03.2024-31.03.2024), se prezintă astfel:

	TOTAL cazuri	Din care internate	% internate
GRIPA/ ILI	0	0	0
Pneumonii	175	62	35.42
IACRS	2047	38	1.85
TOTAL	2222	100	4.5

► **În săptămâna 25.03.2024-31.03.2024 (S13/2024) au fost raportate:**

■ **2222 cazuri de infecții respiratorii (gripa clinică, IACRS și pneumonii), înregistrându-se cu 21% mai puține cazuri comparativ cu aceeași săptămână a sezonului precedent (2817 cazuri).**

■ zero cazuri de gripa clinică, spre deosebire de sezonul precedent când s-au înregistrat 35 cazuri de gripa clinică.

■ Din analiza stratificată pe grupe de vârstă se constată :

► Ratele de incidență cele mai crescute pentru IACRS (267.89 % 0000) și Pneumonii (127.93%000) s-au înregistrat la grupa de vârstă 2-4 ani.

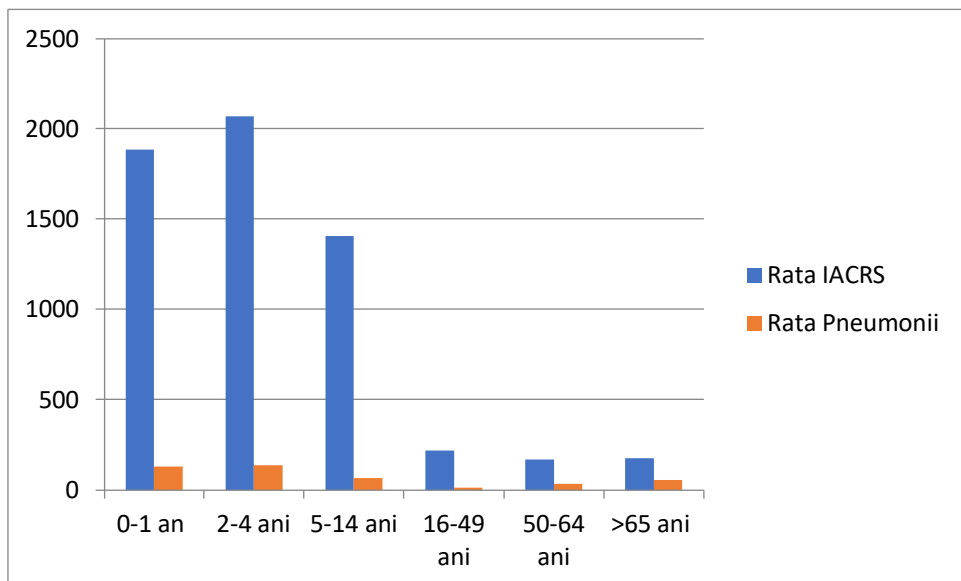

► **In săptămâna 18.03.2024-24.03.2024 (S12/2024) au fost raportate:**

■ **2622 cazuri de infecții respiratorii** (gripa clinica, IACRS si pneumonii), inregistrandu-se cu 10 % mai putine cazuri comparative cu aceeași săptămâna a sezonului precedent (2910 cazuri).

■ 1 caz de gripa clinica, spre deosebire de sezonul precedent cand s-au înregistrat 49 cazuri de gripa clinica.

► **Pana in data de 24.03.2024 au fost raportate 815 cazuri de gripa confirmate cu laboratorul, din care 2 cazuri confirmate cu virus gripal AH1, respectiv 3 cazuri confirmate cu virus gripal AH3.**

► **Pana in data de 24.03.2024** au fost înregistrate in Registrul Electronic National de Vaccinare (RENV)

un număr de 30 875 de persoane vaccinate antigripal, din care 30 600 din grupele populationale care beneficiază de decontare in regim compensate.

Analiza epidemiologica a infectiilor acute respiratorii si gripei

in săptămâna 18.03.2024-24.03.2024 (S12/2024)

Situația centralizata a datelor raportate de medicii de familie sentinela, in a doisprezecea saptamana de supraveghere din sezonul 2023-2024 **a infectiilor acute respiratorii si a gripei** in cadrul **Sistemului sentinela de supraveghere** se prezintă astfel:

Grupa de vârstă	Nr cazuri ARI	Nr cazuri ILI
0-1 an	9	0
2-4 ani	33	0
5-14 ani	64	0
15-49 ani	59	1
50-64 ani	18	0
>65 ani	10	0
Total	193	1

► Incidența ARI raportată la 100 000 asistați în sistemul de supraveghere sentinela a fost în săptămâna S 12 a anului 2024 de 946.86% 000, valoare cu 20 % mai mare față de cea înregistrată în aceeași săptămână a sezonului precedent (788.48 % 000).

► Rata consultațiilor realizate de medicii de familie sentinela a fost de 6.53 % și rata vizitelor la domiciliu de 0.30% (cu ponderea cea mai mare la grupa de vârstă >65 ani).

► S-a raportat 1 caz compatibil cu gripa.

Situația centralizată a datelor de raportare statistică (gripa / compatibile cu gripa (ILI), IACRS și pneumonii), în săptămâna de supraveghere S 12 a anului 2024 (18.03.2024-24.03.2024), se prezintă astfel:

	TOTAL cazuri	Din care internate	% internate
GRIPA/ ILI	1	0	0
Pneumonii	170	54	31.76
IACRS	2451	39	1.59
TOTAL	2622	93	3.54

► **În săptămâna 18.03.2024-24.03.2024 (S12/2024) au fost raportate:**

■ **2622 cazuri de infecții respiratorii (gripa clinică, IACRS și pneumonii), înregistrându-se cu 10% mai puține cazuri comparativ cu aceeași săptămână a sezonului precedent (2910 cazuri).**

■ 1 caz de gripă clinică, spre deosebire de sezonul precedent când s-au înregistrat 49 cazuri de gripă clinică.

■ Din analiza stratificată pe grupe de vârstă se constată :

► Ratele de incidență cele mai crescute pentru IACRS (2485.5 % 0000) și Pneumonii (114.5%000) s-au înregistrat la grupa de vârstă 2-4 ani.

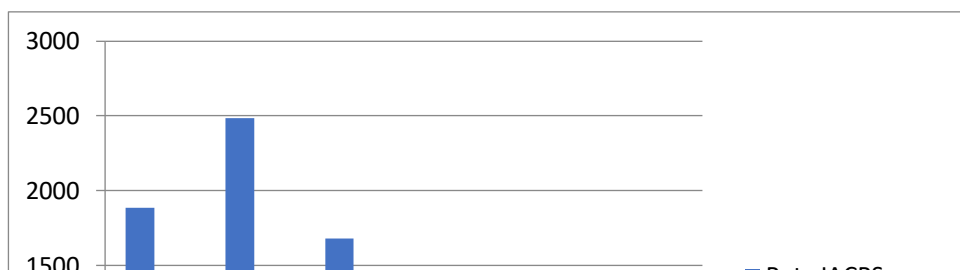

► **In săptămâna 04.03.2024-10.03.2024 (S10/2024) au fost raportate:**

- **1903 cazuri de infecții respiratorii** (gripa clinica, IACRS si pneumonii), inregistrandu-se cu 34 % mai putine cazuri comparative cu aceeași săptămâna a sezonului precedent (2878cazuri).
- 4 cazuri de gripa clinica, spre deosebire de sezonul precedent cand s-au înregistrat 42 cazuri de gripa clinica.
- **Pana in data de 10.03.2024 au fost raportate 814 cazuri de gripa confirmate cu laboratorul, din care 2 cazuri confirmate cu virus gripal AH1, respectiv 3 cazuri confirmate cu virus gripal AH3.**
- **Pana in data de 10.03.2024** au fost înregistrate in Registrul Electronic National de Vaccinare (RENV) un număr de 30 870 de persoane vaccinate antigripal, din care 30 595 din grupele populationale care beneficiază de decontare in regim compensate.

Analiza epidemiologica a infecțiilor acute respiratorii si gripei

in săptămâna 04.03.2024-10.03.2024 (S10/2024)

Situația centralizata a datelor raportate de medicii de familie sentinela, in a zecea saptamana de supraveghere din sezonul 2023-2024 **a infecțiilor acute respiratorii si a gripei** in cadrul **Sistemului sentinela de supraveghere** se prezintă astfel:

Grupa de vârstă	Nr cazuri ARI	Nr cazuri ILI
0-1 an	8	0
2-4 ani	18	0
5-14 ani	36	0
15-49 ani	30	0
50-64 ani	11	0
>65 ani	6	0
Total	109	0

► Incidența ARI raportată la 100 000 asistați în sistemul de supraveghere sentinela a fost în săptămâna S 10 a anului 2024 de 534.79% 000, valoare cu 34 % mai mică față de cea înregistrată în aceeași săptămână a sezonului precedent (818.05 % 000).

► Rata consultațiilor realizate de medicii de familie sentinela a fost de 5.81 % și rata vizitelor la domiciliu de 0.23% (cu ponderea cea mai mare la grupa de vârstă >65 ani).

► S-au raportat 0 cazuri compatibile cu gripa.

Situația centralizată a datelor de raportare statistică (gripa / compatibile cu gripa (ILI), IACRS și pneumonii), în săptămâna de supraveghere S 10 a anului 2024 (04.03.2024-10.03.2024), se prezintă astfel:

	TOTAL cazuri	Din care internate	% internate
GRIPA/ ILI	4	1	25
Pneumonii	148	36	24.32
IACRS	1751	48	2.74
TOTAL	1903	85	4.46

► **În săptămâna 04.03.2024-10.03.2024 (S10/2024) au fost raportate:**

■ **1903 cazuri de infecții respiratorii (gripa clinică, IACRS și pneumonii), înregistrându-se cu 34% mai puține cazuri comparativ cu aceeași săptămână a sezonului precedent (2878 cazuri).**

■ 4 cazuri de gripă clinică, spre deosebire de sezonul precedent când s-au înregistrat 42 cazuri de gripă clinică.

■ Din analiza stratificată pe grupe de vârstă se constată :

► Ratele de incidență cele mai crescute pentru IACRS (2128.4 % 0000) s-au înregistrat la grupa de vârstă 0-1 an și Pneumonii (80.82%000) s-au înregistrat la grupa de vârstă 2-4 ani.

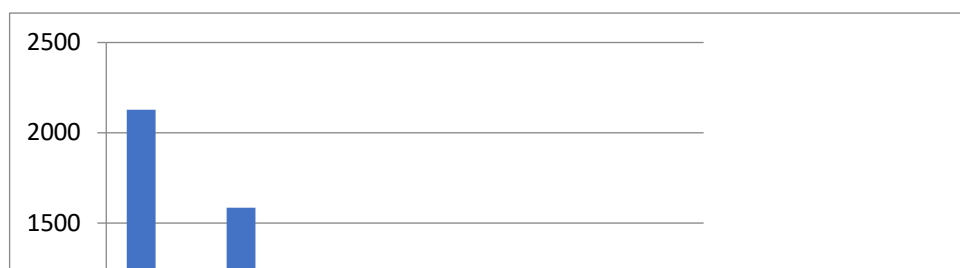

► **In săptămâna 26.02.2024-03.03.2024 (S09/2024) au fost raportate:**

- **1989 cazuri de infecții respiratorii** (gripa clinica, IACRS si pneumonii), inregistrandu-se cu 21 % mai putine cazuri comparative cu aceeași săptămâna a sezonului precedent (2537cazuri).
- 17 cazuri de gripa clinica, spre deosebire de sezonul precedent cand s-au înregistrat 58 cazuri de gripa clinica.
- **Pana in data de 03.03.2024 au fost raportate 811 cazuri de gripa confirmate cu laboratorul, din care 2 cazuri confirmate cu virus gripal AH1, respectiv 3 cazuri confirmate cu virus gripal AH3.**
- **Pana in data de 03.03.2024** au fost înregistrate in Registrul Electronic National de Vaccinare (RENV) un număr de 30 866 de persoane vaccinate antigripal, din care 30 591 din grupele populationale care beneficiază de decontare in regim compensate.

Analiza epidemiologica a infecțiilor acute respiratorii si gripei

in săptămâna 26.02.2024-03.03.2024 (S09/2024)

Situația centralizata a datelor raportate de medicii de familie sentinela, in a noua saptamana de supraveghere din sezonul 2023-2024 **a infecțiilor acute respiratorii si a gripei** in cadrul **Sistemului sentinela de supraveghere** se prezintă astfel:

Grupa de vârstă	Nr cazuri ARI	Nr cazuri ILI
0-1 an	12	0
2-4 ani	25	0
5-14 ani	26	1
15-49 ani	36	1
50-64 ani	16	0
>65 ani	10	0
Total	125	2

► Incidența ARI raportată la 100 000 asistați în sistemul de supraveghere sentinela a fost în săptămâna S 09 a anului 2024 de 613.25% 000, valoare cu 24 % mai mică față de cea înregistrată în aceeași săptămâna a sezonului precedent (803.27 % 000).

► Rata consultațiilor realizate de medicii de familie sentinela a fost de 5.32 % și rata vizitelor la domiciliu de 0.14% (cu ponderea cea mai mare la grupa de vârstă >65 ani).

► S-au raportat 2 cazuri compatibile cu gripa.

Situația centralizată a datelor de raportare statistică (gripa / compatibile cu gripa (ILI), IACRS și pneumonii), în săptămâna de supraveghere S 09 a anului 2024 (26.02.2024-03.03.2024), se prezintă astfel:

	TOTAL cazuri	Din care internate	% internate
GRIPA/ ILI	17	6	35.29
Pneumonii	190	54	28.42
IACRS	1782	46	2.58
TOTAL	1989	106	5.32

► **În săptămâna 26.02.2024-03.03.2024 (S09/2024) au fost raportate:**

■ **1989 cazuri de infecții respiratorii (gripa clinică, IACRS și pneumonii), înregistrându-se cu 21% mai puține cazuri comparativ cu aceeași săptămâna a sezonului precedent (2537 cazuri).**

■ 17 cazuri de gripă clinică, spre deosebire de sezonul precedent când s-au înregistrat 58 cazuri de gripă clinică.

■ Din analiza stratificată pe grupe de vârstă se constată :

► Ratele de incidență cele mai crescute pentru IACRS (2116.77 % 0000) s-au înregistrat la grupa de vârstă 0-1 an și Pneumonii (161.65%000) s-au înregistrat la grupa de vârstă 2-4 ani.

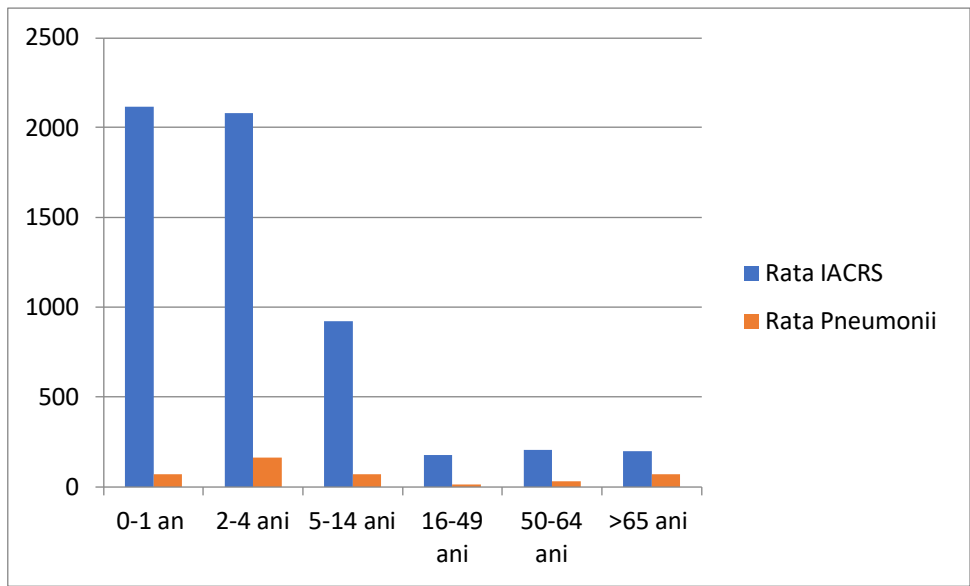

► **In săptămâna 19.02.2024-25.02.2024 (S08/2024) au fost raportate:**

- **2845 cazuri de infecții respiratorii** (gripa clinica, IACRS si pneumonii), inregistrandu-se cu 8,5 % mai multe cazuri comparative cu aceeași săptămâna a sezonului precedent (2621 cazuri).
- 18 cazuri de gripa clinica, spre deosebire de sezonul precedent cand s-au înregistrat 69 cazuri de gripa clinica.
- **Pana in data de 25.02.2024 au fost raportate 799 cazuri de gripa confirmate cu laboratorul, din care 2 cazuri confirmate cu virus gripal AH1, respectiv 3 cazuri confirmate cu virus gripal AH3.**
- **Pana in data de 25.02.2024** au fost înregistrate in Registrul Electronic National de Vaccinare (RENV) un număr de 30 862 de persoane vaccinate antigripal, din care 30 587 din grupele populationale care beneficiază de decontare in regim compensate.

Analiza epidemiologica a infecțiilor acute respiratorii si gripei

in săptămâna 19.02.2024-25.02.2024 (S08/2024)

Situația centralizata a datelor raportate de medicii de familie sentinela, in a opta saptamana de supraveghere din sezonul 2023-2024 **a infecțiilor acute respiratorii si a gripei** in cadrul **Sistemului sentinela de supraveghere** se prezintă astfel:

Grupa de vârstă	Nr cazuri ARI	Nr cazuri IL1
0-1 an	14	0
2-4 ani	33	0
5-14 ani	61	0
15-49 ani	46	1
50-64 ani	11	0
>65 ani	15	1
Total	180	2

► Incidența ARI raportată la 100 000 asistați în sistemul de supraveghere sentinela a fost în săptămâna S 08 a anului 2024 de 883.08% 000, valoare cu 10 % mai mare față de cea înregistrată în aceeași săptămâna a sezonului precedent (798.34 % 000).

► Rata consultațiilor realizate de medicii de familie sentinela a fost de 6.23 % și rata vizitelor la domiciliu de 0.23% (cu ponderea cea mai mare la grupa de vârstă >65 ani).

► S-au raportat 2 cazuri compatibile cu gripa.

Situația centralizată a datelor de raportare statistică (gripa / compatibile cu gripa (ILI), IACRS și pneumonii), în săptămâna de supraveghere S 08 a anului 2024 (19.02.2024-25.02.2024), se prezintă astfel:

	TOTAL cazuri	Din care internate	% internate
GRIPA/ ILI	18	5	27.77
Pneumonii	301	81	26.91
IACRS	2526	46	1.82
TOTAL	2845	132	4.63

► **În săptămâna 19.02.2024-25.02.2024 (S08/2024) au fost raportate:**

■ **2845 cazuri de infecții respiratorii (gripa clinică, IACRS și pneumonii), înregistrându-se cu 8,5% mai multe cazuri comparativ cu aceeași săptămâna a sezonului precedent (2621 cazuri).**

■ 18 cazuri de gripa clinică, spre deosebire de sezonul precedent când s-au înregistrat 69 cazuri de gripa clinică.

■ Din analiza stratificată pe grupe de vârstă se constată :

► Ratele de incidență cele mai crescute pentru IACRS (2377.74 % 0000) s-au înregistrat la grupa de vârstă 2-4 ani și Pneumonii (457.50 % 0000) la grupa de vârstă 2-4 ani și 5-14 ani.

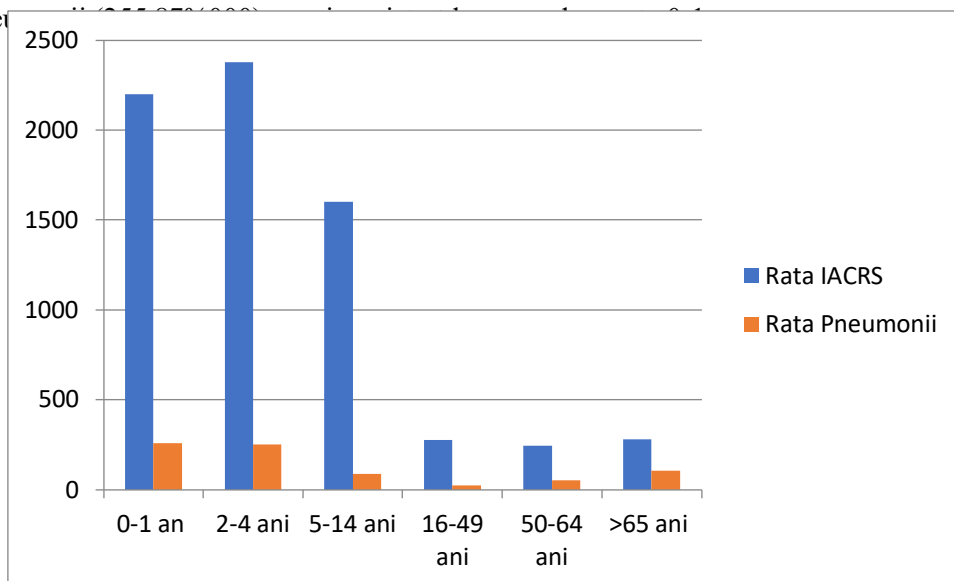

► In săptămâna 12.02.2024-18.02.2024 (S07/2024) au fost raportate:

- **2955 cazuri de infecții respiratorii** (gripa clinica, IACRS si pneumonii), inregistrandu-se cu 14,5 % mai putine cazuri comparative cu aceeași săptămâna a sezonului precedent (3457 cazuri).
- 69 cazuri de gripa clinica, spre deosebire de sezonul precedent cand s-au înregistrat 147 cazuri de gripa clinica.
- **Pana in data de 18.02.2024 au fost raportate 793 cazuri de gripa confirmate cu laboratorul, din care 2 cazuri confirmate cu virus gripal AH1, respectiv 3 cazuri confirmate cu virus gripal AH3.**

► **Pana in data de 18.02.2024** au fost înregistrate in Registrul Electronic National de Vaccinare (RENV) un număr de 30 854 de persoane vaccinate antigripal, din care 30 579 din grupele populationale care beneficiază de decontare in regim compensate.

Analiza epidemiologica a infectiilor acute respiratorii si gripei
in săptămâna 12.02.2024-18.02.2024 (S07/2024)

Situația centralizata a datelor raportate de medicii de familie sentinela, in a saptea saptamana de supraveghere din sezonul 2023-2024 **a infectiilor acute respiratorii si a gripei** in cadrul **Sistemului sentinela de supraveghere** se prezintă astfel:

Grupa de vârstă	Nr cazuri ARI	Nr cazuri ILI
0-1 an	11	1
2-4 ani	30	1
5-14 ani	62	3
15-49 ani	42	7
50-64 ani	14	2
>65 ani	8	0
Total	167	14

► Incidența ARI raportata la 100 000 asistați in sistemul de supraveghere sentinela a fost in săptămâna S 07 a anului 2024 de 819.31% 000, valoare cu 34 % mai mica fata de cea înregistrata in aceeași săptămâna a sezonului precedent (1246.79 % 000).

► Rata consultațiilor realizate de medicii de familie sentinela a fost de 6.08 % si rata vizitelor la domiciliu de 0.25% (cu ponderea cea mai mare la grupa de varsta >65 ani).

► S-au raportat 14 cazuri compatibile cu gripa.

Situația centralizata a datelor de raportare statistica (gripa / compatibile cu gripa (ILI), IACRS si pneumonii), in săptămâna de supraveghere S 06 a anului 2024 (12.02.2024-18.02.2024), se prezintă astfel:

	TOTAL cazuri	Din care internate	% internate
GRIPA/ ILI	69	12	17.39
Pneumonii	299	66	22.07
IACRS	2587	36	1.39
TOTAL	2955	114	3.85

► **In săptămâna 12.02.2024-18.02.2024 (S07/2024) au fost raportate:**

■ 2955 cazuri de infecții respiratorii (gripa clinica, IACRS si pneumonii), inregistrandu-se cu 14,5% mai putine cazuri comparativ cu aceeași săptămâna a sezonului precedent (3457 cazuri).

■ 69 cazuri de gripa clinica, spre deosebire de sezonul precedent cand s-au înregistrat 147 cazuri de gripa clinica.

■ Din analiza stratificata pe grupe de vârsta se constata :

► Ratele de incidența cele mai crescute pentru IACRS (2566.34 % 0000) si Pneumonii (235.75%000) s-au inregistrat la grupa de varsta 2-4 ani.

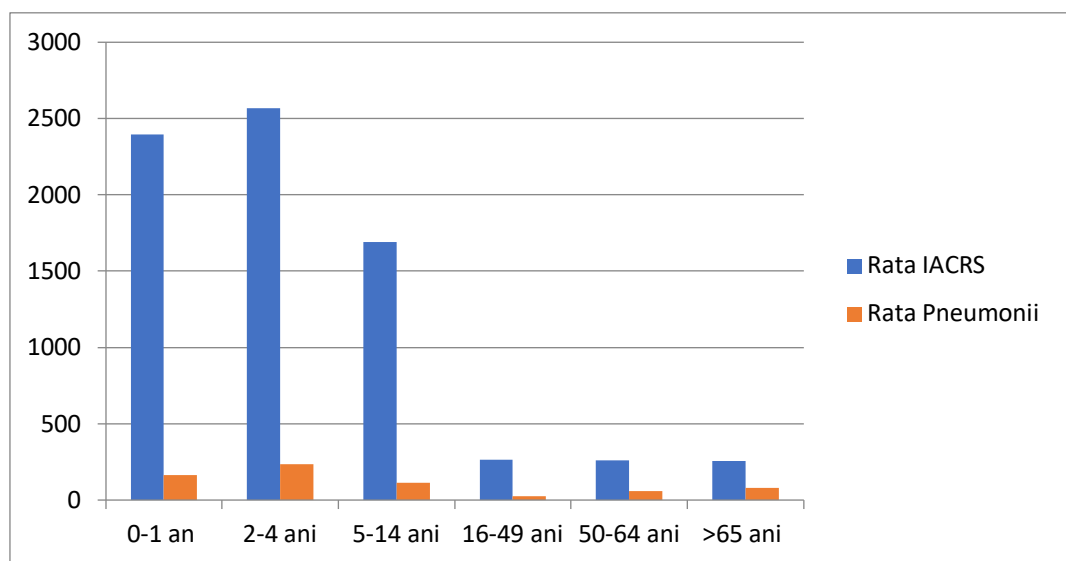

► **In săptămâna 05.02.2024-11.02.2024 (S06/2024) au fost raportate:**

- **3116 cazuri de infecții respiratorii** (gripa clinica, IACRS si pneumonii), inregistrandu-se cu 14 % mai putine cazuri comparative cu aceeași săptămâna a sezonului precedent (3621 cazuri).
- 141 cazuri de gripa clinica, spre deosebire de sezonul precedent cand s-au înregistrat 96 cazuri de gripa clinica.
- **Pana in data de 11.02.2024 au fost raportate 776 cazuri de gripa confirmate cu laboratorul, din care 2 cazuri confirmate cu virus gripal AH1, respectiv 2 cazuri confirmate cu virus gripal AH3.**
- **Pana in data de 11.02.2024** au fost înregistrate in Registrul Electronic National de Vaccinare (RENV) un număr de 30 817 de persoane vaccinate antigripal, din care 30 542 din grupele populationale care beneficiază de decontare in regim compensate.

Analiza epidemiologica a infecțiilor acute respiratorii si gripei

in săptămâna 05.02.2024-11.02.2024 (S06/2024)

Situația centralizata a datelor raportate de medicii de familie sentinela, in a sasea saptamana de supraveghere din sezonul 2023-2024 **a infecțiilor acute respiratorii si a gripei** in cadrul **Sistemului sentinela de supraveghere** se prezintă astfel:

Grupa de vârstă	Nr cazuri ARI	Nr cazuri ILI
0-1 an	11	2
2-4 ani	33	1
5-14 ani	59	3
15-49 ani	48	9
50-64 ani	25	0
>65 ani	9	1
Total	185	16

► Incidența ARI raportata la 100 000 asistați in sistemul de supraveghere sentinela a fost in săptămâna S 06 a anului 2024 de 907.61% 000, valoare cu 25 % mai mica fata de cea înregistrata in aceeași săptămâna a sezonului precedent (1207.37 % 000).

► Rata consultațiilor realizate de medicii de familie sentinela a fost de 7.24 % si rata vizitelor la domiciliu de 0.33% (cu ponderea cea mai mare la grupa de varsta >65 ani).

► S-au raportat 16 cazuri compatibile cu gripa.

Situația centralizată a datelor de raportare statistică (gripa / compatibile cu gripa (ILI), IACRS și pneumonii), în săptămâna de supraveghere S 06 a anului 2024 (05.02.2024-11.02.2024), se prezintă astfel:

	TOTAL cazuri	Din care internate	% internate
GRIPA/ ILI	141	25	17.73
Pneumonii	246	53	21.54
IACRS	2729	41	1.50
TOTAL	3116	119	3.81

► **În săptămâna 05.02.2024-11.02.2024 (S06/2024) au fost raportate:**

■ **3116 cazuri de infecții respiratorii (gripa clinică, IACRS și pneumonii), înregistrându-se cu 14% mai puține cazuri comparativ cu aceeași săptămână a sezonului precedent (3621 cazuri).**

■ 141 cazuri de gripa clinică, spre deosebire de sezonul precedent când s-au înregistrat 96 cazuri de gripa clinică.

■ Din analiza stratificată pe grupe de vârstă se constată :

► Ratele de incidență cele mai crescute pentru IACRS (2546.14 % 0000) și Pneumonii (229.01%000) s-au înregistrat la grupa de vârstă 2-4 ani.

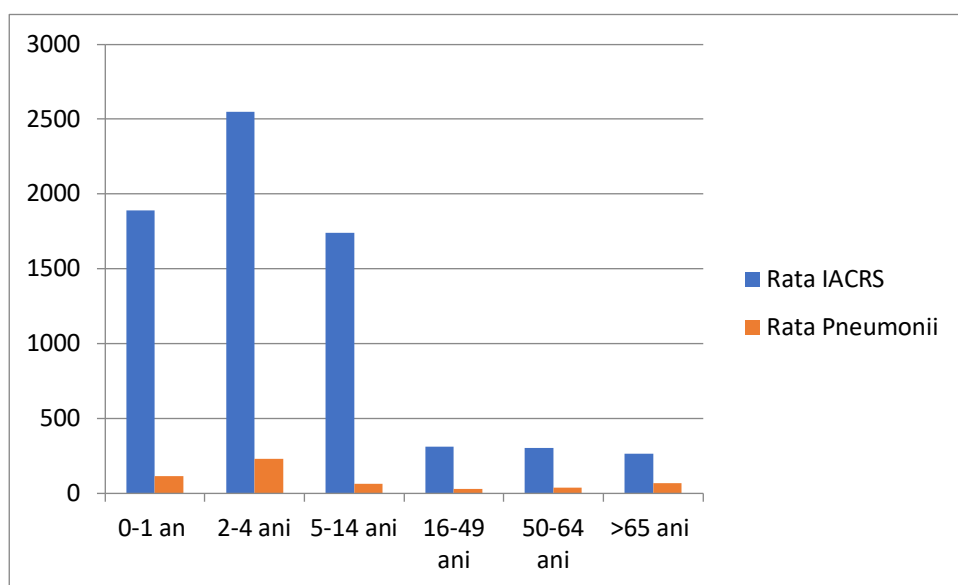

► **In săptămâna 29.01.2024-04.02.2024 (S05/2024) au fost raportate:**

- **3639 cazuri de infecții respiratorii** (gripa clinica, IACRS si pneumonii), inregistrandu-se cu 17 % mai multe cazuri comparative cu aceeași săptămâna a sezonului precedent (3111 cazuri).
- 181 cazuri de gripa clinica, spre deosebire de sezonul precedent cand s-au înregistrat 70 cazuri de gripa clinica.
- **Pana in data de 04.02.2024 au fost raportate 725 cazuri de gripa confirmata cu laboratorul, din care 2 cazuri confirmate cu virus gripal AH1, respectiv 2 cazuri confirmate cu virus gripal AH3.**
- **Pana in data de 04.02.2024** au fost înregistrate in Registrul Electronic National de Vaccinare (RENV) un număr de 30 794 de persoane vaccinate antigripal, din care 30 519 din grupele populationale care beneficiază de decontare in regim compensate.

Analiza epidemiologica a infecțiilor acute respiratorii si gripei

in săptămâna 29.01.2024-04.02.2024 (S05/2024)

Situația centralizata a datelor raportate de medicii de familie sentinela, in a cincea saptamana de supraveghere din sezonul 2023-2024 **a infecțiilor acute respiratorii si a gripei** in cadrul **Sistemului sentinela de supraveghere** se prezintă astfel:

Grupa de vârstă	Nr cazuri ARI	Nr cazuri ILI
0-1 an	20	1
2-4 ani	38	1
5-14 ani	92	6
15-49 ani	86	4
50-64 ani	27	0
>65 ani	21	0
Total	284	12

► Incidența ARI raportata la 100 000 asistați in sistemul de supraveghere sentinela a fost in săptămâna S 05 a anului 2024 de 1393.31% 000, valoare cu 28 % mai mare fata de cea înregistrata in aceeași săptămâna a sezonului precedent (1091.09 % 000).

► Rata consultațiilor realizate de medicii de familie sentinela a fost de 5.71 % si rata vizitelor la domiciliu de 0.19% (cu ponderea cea mai mare la grupa de varsta >65 ani).

► S-au raportat 12 cazuri compatibile cu gripa.

Situația centralizată a datelor de raportare statistică (gripa / compatibile cu gripa (ILI), IACRS și pneumonii), în săptămâna de supraveghere S 05 a anului 2024 (29.01.2024-04.02.2024), se prezintă astfel:

	TOTAL cazuri	Din care internate	% internate
GRIPA/ ILI	181	24	13.25
Pneumonii	265	67	25.28
IACRS	3193	54	1.69
TOTAL	3639	145	3.98

► **În săptămâna 29.01.2024-04.02.2024 (S05/2024) au fost raportate:**

■ **3639 cazuri de infecții respiratorii (gripa clinică, IACRS și pneumonii), înregistrându-se cu 17% mai multe cazuri comparativ cu aceeași săptămână a sezonului precedent (3111 cazuri).**

■ 181 cazuri de gripa clinică, spre deosebire de sezonul precedent când s-au înregistrat 70 cazuri de gripa clinică.

■ Din analiza stratificată pe grupe de vârstă se constată :

► Ratele de incidență cele mai crescute pentru IACRS (2633.7 % 0000) și Pneumonii (154.92%000) s-au înregistrat la grupa de vârstă 2-4 ani.

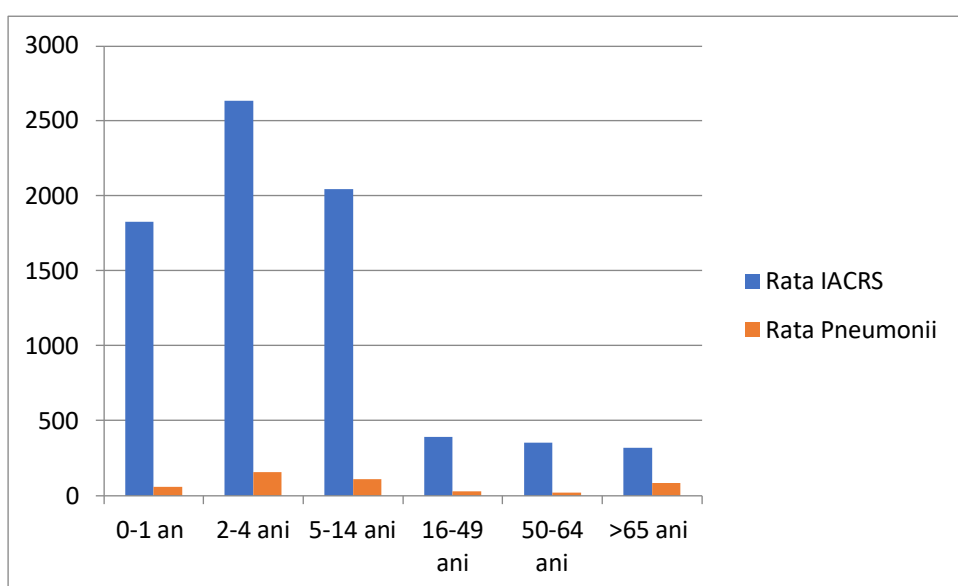

► **In săptămâna 22.01.2024-28.01.2024 (S04/2024) au fost raportate:**

- **3365 cazuri de infecții respiratorii** (gripa clinica, IACRS si pneumonii), inregistrandu-se cu 39 % mai multe cazuri comparative cu aceeași săptămâna a sezonului precedent (2411 cazuri).
- 210 cazuri de gripa clinica, spre deosebire de sezonul precedent cand s-au înregistrat 129 cazuri de gripa clinica.
- **Pana in data de 28.01.2024 au fost raportate 650 cazuri de gripa confirmata cu laboratorul, din care 2 cazuri confirmate cu virus gripal AH1, respectiv 1caz confirmat cu virus gripal AH3.**
- **Pana in data de 28.01.2024** au fost înregistrate in Registrul Electronic National de Vaccinare (RENV) un număr de 30 691 de persoane vaccinate antigripal, din care 30 416 din grupele populationale care beneficiază de decontare in regim compensate.

Analiza epidemiologica a infectiilor acute respiratorii si gripei

in săptămâna 22.01.2024-28.01.2024 (S04/2024)

Situația centralizata a datelor raportate de medicii de familie sentinela, in a cincea saptamana de supraveghere din sezonul 2023-2024 **a infectiilor acute respiratorii si a gripei** in cadrul **Sistemului sentinela de supraveghere** se prezintă astfel:

Grupa de vârstă	Nr cazuri ARI	Nr cazuri ILI
0-1 an	6	0
2-4 ani	41	5
5-14 ani	56	8
15-49 ani	72	6
50-64 ani	18	0
>65 ani	20	0
Total	213	19

► Incidența ARI raportată la 100 000 asistați în sistemul de supraveghere sentinela a fost în săptămâna S 04 a anului 2024 de 1050.29% 000, valoare cu 26 % mai mare față de cea înregistrată în aceeași săptămâna a sezonului precedent (830.83 % 000).

► Rata consultațiilor realizate de medicii de familie sentinela a fost de 6.17 % și rata vizitelor la domiciliu de 0.21% (cu ponderea cea mai mare la grupa de vârstă >65 ani).

► S-au raportat 19 cazuri compatibile cu gripa.

Situația centralizată a datelor de raportare statistică (gripa / compatibile cu gripa (ILI), IACRS și pneumonii), în săptămâna de supraveghere S 04 a anului 2024 (22.01.2024-28.01.2024), se prezintă astfel:

	TOTAL cazuri	Din care internate	% internate
GRIPA/ ILI	210	30	14.28
Pneumonii	296	49	16.55
IACRS	2859	37	1.29
TOTAL	3365	116	3.44

► **În săptămâna 22.01.2024-28.01.2024 (S04/2024) au fost raportate:**

■ **3365 cazuri de infecții respiratorii (gripa clinică, IACRS și pneumonii), înregistrându-se cu 39% mai multe cazuri comparativ cu aceeași săptămâna a sezonului precedent (2411 cazuri).**

■ 210 cazuri de gripă clinică, spre deosebire de sezonul precedent când s-au înregistrat 129 cazuri de gripă clinică.

■ Din analiza stratificată pe grupe de vârstă se constată :

► Ratele de incidență cele mai crescute pentru IACRS (2660.64 % 0000) și Pneumonii (188.60%000) s-au înregistrat la grupa de vârstă 2-4 ani.

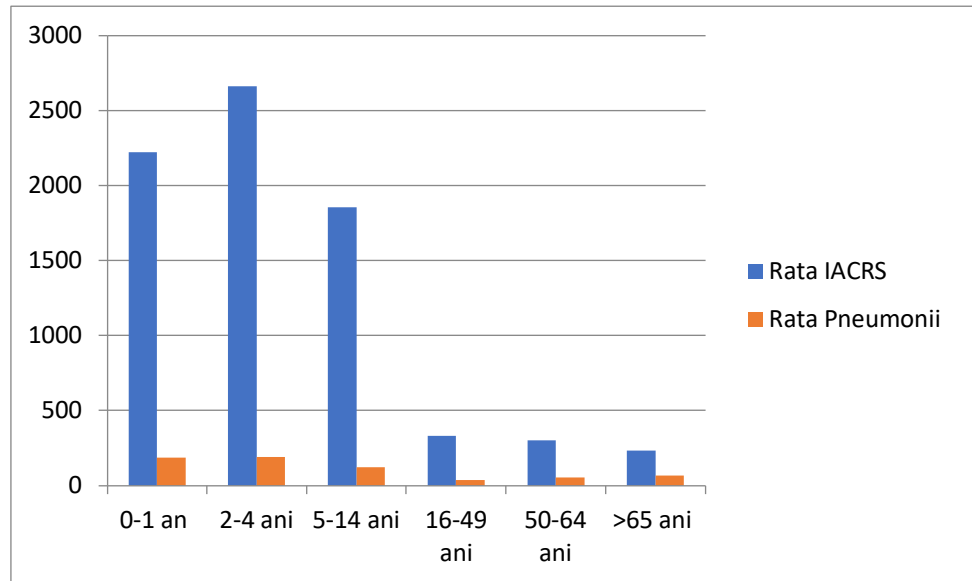

► In săptămâna 15.01.2024-21.01.2024 (S03/2024) au fost raportate:

■ **3815 cazuri de infecții respiratorii** (gripa clinica, IACRS si pneumonii), inregistrandu-se cu 28 % mai multe cazuri comparative cu aceeași săptămâna a sezonului precedent (2961 cazuri).

■ 162 cazuri de gripa clinica, spre deosebire de sezonul precedent cand s-au înregistrat 165 cazuri de gripa clinica.

► Pana in data de 21.01.2024 au fost raportate 582 cazuri de gripa confirmata cu laboratorul.

► Cluster cu 5 cazuri de ILI/gripa la Spitalul Judetean de Urgenta „Dr.Constantin Opris” Baia Mare, sectia Diabet zaharat.

► Pana in data de 21.01.2024 au fost înregistrate in Registrul Electronic National de Vaccinare (RENV) un număr de 30 622 de persoane vaccinate antigripal, din care 30 536 din grupele populationale care beneficiază de decontare in regim compensate.

Analiza epidemiologica a infectiilor acute respiratorii si gripei

in săptămâna 15.01.2024-21.01.2024 (S03/2024)

Situația centralizata a datelor raportate de medicii de familie sentinela, in a cincea saptamana de supraveghere din sezonul 2023-2024 a **infectiilor acute respiratorii si a gripei** in cadrul **Sistemului sentinela de supraveghere** se prezintă astfel:

Grupa de vârsta	Nr cazuri ARI	Nr cazuri ILI
0-1 an	10	0
2-4 ani	38	0
5-14 ani	104	0
15-49 ani	108	0
50-64 ani	47	0
>65 ani	20	1
Total	327	1

► Incidența ARI raportata la 100 000 asistați in sistemul de supraveghere sentinela a fost in săptămâna S 03 a anului 2024 de 1612.42% 000, valoare cu 55 % mai mare fata de cea înregistrata in aceeași săptămâna a sezonului precedent (1041.04 % 000).

► Rata consultațiilor realizate de medicii de familie sentinela a fost de 8.17 %(cu ponderea cea mai mare la grupa de varsta >65 ani) si rata vizitelor la domiciliu de 0.34% (cu ponderea cea mai mare la grupa de vârsta 0-1 an) .

► S-a raportat 1 caz compatibil cu gripa.

Situația centralizata a datelor de raportare statistica (gripa / compatibile cu gripa (ILI), IACRS si pneumonii), in săptămâna de supraveghere S 03 a anului 2024 (15.01.2024-21.01.2024), se prezintă astfel:

	TOTAL cazuri	Din care internate	% internate
GRIPA/ ILI	162	35	21.60

Pneumonii	285	26	9.12
IACRS	3368	39	1.15
TOTAL	3815	100	2.62

► In săptămâna 15.01.2024-21.01.2024 (S03/2024) au fost raportate:

■ 3815 cazuri de infecții respiratorii (gripa clinica, IACRS si pneumonii), înregistrându-se cu 28% mai multe cazuri comparativ cu aceeași săptămâna a sezonului precedent (2961 cazuri).

■ 162 cazuri de gripa clinica, spre deosebire de sezonul precedent cand s-au înregistrat 165 cazuri de gripa clinica.

■ Din analiza stratificata pe grupe de vârsta se constata :

► Ratele de incidența cele mai crescute pentru IACRS (2667.38 % 0000) si Pneumonii (121.24%000) s-au înregistrat la grupa de varsta 2-4 ani.

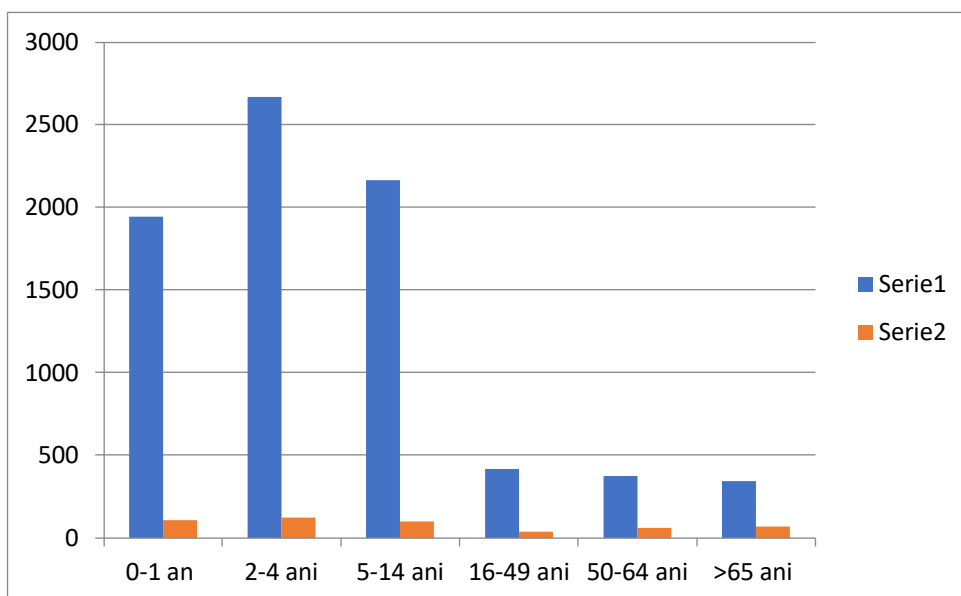

► In săptămâna 08.01.2024-14.01.2024 (S02/2024) au fost raportate:

■ 3224 cazuri de infecții respiratorii (gripa clinica, IACRS si pneumonii), înregistrându-se cu 25 % mai putine cazuri comparative cu aceeași săptămâna a sezonului precedent (4279 cazuri).

■ 177 cazuri de gripa clinica, spre deosebire de sezonul precedent cand s-au înregistrat 161 cazuri de gripa clinica.

► **Pana in data de 14.01.2024 au fost raportate 420 cazuri de gripa confirmata cu laboratorul, din care 2 cazuri AH1.**

► **Pana in data de 14.01.2024** au fost înregistrate in Registrul Electronic National de Vaccinare (RENV) un număr de 30 520 de persoane vaccinate antigripal, din care 30 249 din grupele populationale care beneficiază de decontare in regim compensate.

Analiza epidemiologica a infectiilor acute respiratorii si gripei

in săptămâna 08.01.2024-14.01.2024 (S02/2024)

Situația centralizata a datelor raportate de medicii de familie sentinela, in a cincea saptamana de supraveghere din sezonul 2023-2024 **a infectiilor acute respiratorii si a gripei** in cadrul **Sistemului sentinela de supraveghere** se prezintă astfel:

Grupa de vârstă	Nr cazuri ARI	Nr cazuri ILI
0-1 an	8	0
2-4 ani	39	0
5-14 ani	71	0
15-49 ani	68	1
50-64 ani	24	0
>65 ani	19	1
Total	229	2

► Incidența ARI raportata la 100 000 asistați in sistemul de supraveghere sentinela a fost in săptămâna S 02 a anului 2024 de 1129.19% 000, valoare cu 8.46 % mai mare fata de cea înregistrata in aceeași săptămâna a sezonului precedent (1041.04 % 000).

► Rata consultațiilor realizate de medicii de familie sentinela a fost de 7.50 % si rata vizitelor la domiciliu de 0.31 (cu ponderea cea mai mare la grupa de vârstă > 65 ani) .

► S-au raportat 2 cazuri compatibile cu gripa.

Situația centralizata a datelor de raportare statistica (gripa / compatibile cu gripa (ILI), IACRS si pneumonii), in săptămâna de supraveghere S 01 a anului 2024 (08.01.2024-14.01.2024), se prezintă astfel:

	TOTAL cazuri	Din care internate	% internate
GRIPA/ ILI	177	23	12.99
Pneumonii	323	89	27.55
IACRS	2724	27	0.99
TOTAL	3224	139	4.31

► In săptămâna 08.01.2024-14.01.2024 (S02/2024) au fost raportate:

■ 3224 cazuri de infecții respiratorii (gripa clinica, IACRS si pneumonii), înregistrându-se cu 25% mai putine cazuri comparativ cu aceeași săptămâna a sezonului precedent (4279 cazuri).

■ 177 cazuri de gripa clinica, spre deosebire de sezonul precedent cand s-au înregistrat 161 cazuri de gripa clinica.

■ Din analiza stratificata pe grupe de vârstă se constata :

► Ratele de incidența cele mai crescute pentru IACRS (2074.63 % 0000) s-au înregistrat la grupa de varsta 2-4 ani si Pneumonii (244.24%000) s-au înregistrat la grupa de varsta 0-1 an.

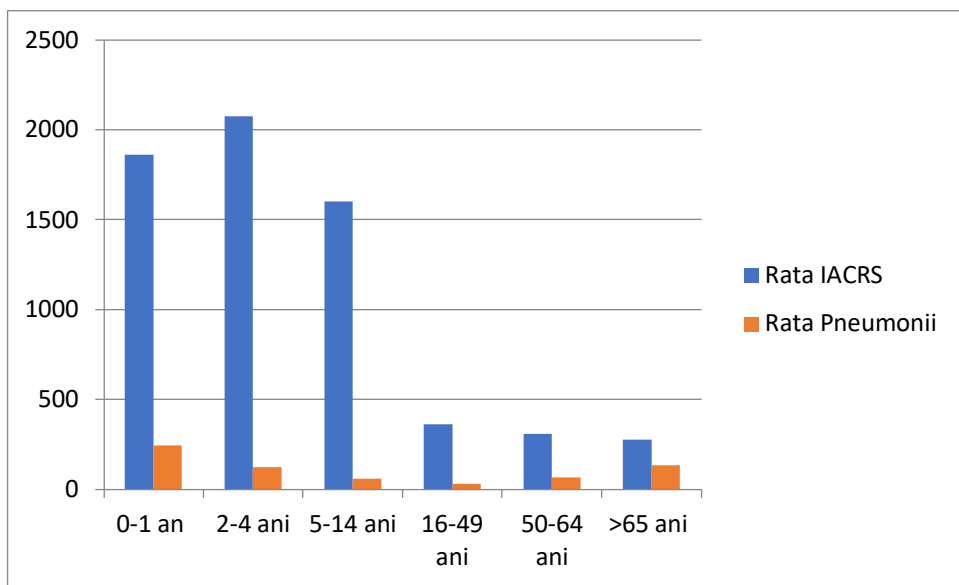

► In săptămâna 01.01.2024-07.01.2024 (S01/2024) au fost raportate:

■ 2194 cazuri de infecții respiratorii (gripa clinica, IACRS si pneumonii), înregistrându-se cu 27 % mai putine cazuri comparative cu aceeași săptămâna a sezonului precedent (3004 cazuri).

■ 89 cazuri de gripa clinica, spre deosebire de sezonul precedent cand s-au înregistrat 99 cazuri de gripa clinica.

► Pana in data de 07.01.2024 au fost raportate 390 cazuri de gripa confirmata cu laboratorul

► **Pana in data de 07.01.2024** au fost înregistrate in Registrul Electronic National de Vaccinare (RENV) un număr de 30 369 de persoane vaccinate antigripal, din care 30 101 din grupele populationale care beneficiază de decontare in regim compensate.

Analiza epidemiologica a infectiilor acute respiratorii si gripei

in săptămâna 01.01.2024-07.01.2024 (S01/2024)

Situația centralizata a datelor raportate de medicii de familie sentinela, in a cincea saptamana de supraveghere din sezonul 2023-2024 **a infectiilor acute respiratorii si a gripei** in cadrul **Sistemului sentinela de supraveghere** se prezintă astfel:

Grupa de vârstă	Nr cazuri ARI	Nr cazuri ILI
0-1 an	7	0
2-4 ani	21	0
5-14 ani	31	0
15-49 ani	64	0
50-64 ani	19	0
>65 ani	17	0
Total	159	0

► Incidența ARI raportata la 100 000 asistați in sistemul de supraveghere sentinela a fost in săptămâna S 01 a anului 2024 de 784.02 % 000, valoare cu 1.77 % mai mare fata de cea înregistrata in aceeași săptămâna a sezonului precedent (770.10 % 000).

► Rata consultațiilor realizate de medicii de familie sentinela a fost de 4.60 % si rata vizitelor la domiciliu de 0.15 (cu ponderea cea mai mare la grupa de vârstă > 65 ani) .

► Nu s-au raportat cazuri compatibile cu gripa.

Situația centralizata a datelor de raportare statistica (gripa / compatibile cu gripa (ILI), IACRS si pneumonii), in săptămâna de supraveghere S 01 a anului 2024 (01.01.2024-07.01.2024), se prezintă astfel:

	TOTAL cazuri	Din care internate	% internate
GRIPA/ ILI	89	15	16.85
Pneumonii	259	78	30.11
IACRS	1846	51	2.76
TOTAL	2194	144	6.56

► **In săptămâna 01.01.2024-07.01.2024 (S01/2024) au fost raportate:**

■ **2194 cazuri de infecții respiratorii (gripa clinică, IACRS și pneumonii), înregistrându-se cu 27% mai puține cazuri comparativ cu aceeași săptămână a sezonului precedent (3004 cazuri).**

■ 89 cazuri de gripa clinică, spre deosebire de sezonul precedent când s-au înregistrat 99 cazuri de gripa clinică.

■ Din analiza stratificată pe grupe de vârstă se constată :

► Ratele de incidență cele mai crescute pentru IACRS (1942.31 % 0000) s-au înregistrat la grupa de vârstă 0-1 an și Pneumonii (181.86%000) s-au înregistrat la grupa de vârstă 2-4 ani.

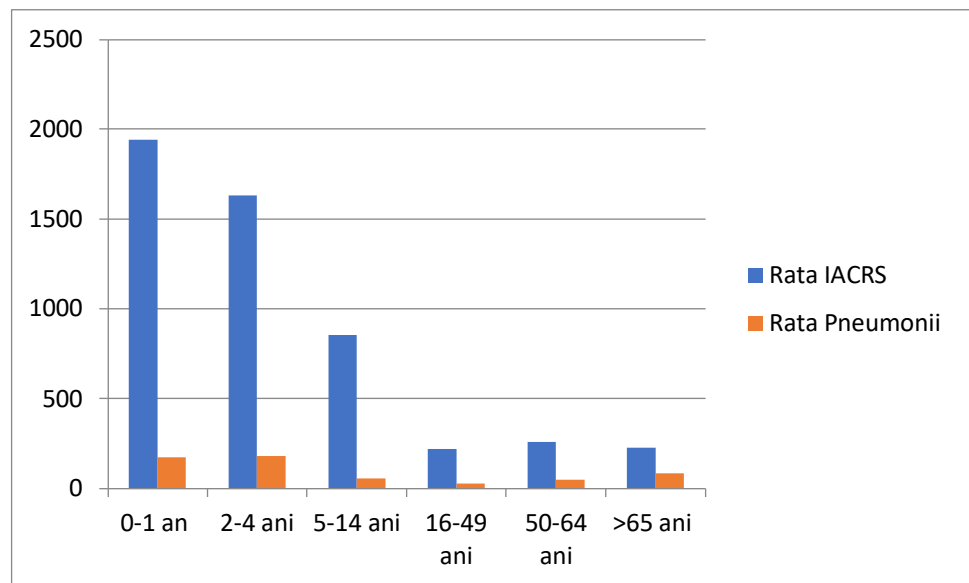

► **În săptămâna 25.12.2023-31.12.2023 (S52/2023) au fost raportate:**

■ **1555 cazuri de infecții respiratorii (gripa clinică, IACRS și pneumonii), înregistrându-se cu 31% mai puține cazuri comparativ cu aceeași săptămână a sezonului precedent (2255 cazuri).**

■ 149 cazuri de gripa clinică, spre deosebire de sezonul precedent când s-au înregistrat 129 cazuri de gripa clinică.

► **Până în data de 31.12.2023 au fost raportate 344 cazuri de gripa confirmată cu laboratorul**

► **Până în data de 24.12.2023** au fost înregistrate în Registrul Electronic Național de Vaccinare (RENV) un număr de 30294 de persoane vaccinate antigripal, din care 30 028 din grupele populationale care beneficiază de decontare în regim compensat.

Analiza epidemiologică a infecțiilor acute respiratorii și gripei

in săptămâna 25.12.2023-31.12.2023 (S52/2023)

Situația centralizată a datelor raportate de medicii de familie sentinela, în a cincea săptămână de supraveghere din sezonul 2023-2024 a **infecțiilor acute respiratorii și a gripei** în cadrul **Sistemului sentinela de supraveghere** se prezintă astfel:

Grupa de vârstă	Nr cazuri ARI	Nr cazuri ILI
0-1 an	8	0
2-4 ani	17	0
5-14 ani	39	0
15-49 ani	25	0
50-64 ani	13	0
>65 ani	11	0
Total	113	0

► Incidența ARI raportată la 100 000 asistați în sistemul de supraveghere sentinela a fost în săptămâna S 52 a anului 2023 de 557.94 % 000, valoare cu 37 % mai mică față de cea înregistrată în aceeași săptămână a sezonului precedent (894.14 % 000).

► Rata consultațiilor realizate de medicii de familie sentinela a fost de 0.99 % și rata vizitelor la domiciliu de 0.07 (cu ponderea cea mai mare la grupa de vârstă > 65 ani).

► Nu s-au raportat cazuri compatibile cu gripa.

Situația centralizată a datelor de raportare statistică (gripa / compatibile cu gripa (ILI), IACRS și pneumonii), în săptămâna de supraveghere S 52 a anului 2023 (25.12.2023-31.12.2023), se prezintă astfel:

	TOTAL cazuri	Din care internate	% internate
GRIPA/ ILI	149	16	10.73
Pneumonii	143	56	39.16
IACRS	1263	54	4.27
TOTAL	1555	126	8.10

► **În săptămâna 25.12.2023-31.12.2023 (S52/2023) au fost raportate:**

■ **1555 cazuri de infecții respiratorii (gripa clinică, IACRS și pneumonii), înregistrându-se cu 31% mai puține cazuri comparativ cu aceeași săptămână a sezonului precedent (2255 cazuri)**

■ 149 cazuri de gripa clinica, spre deosebire de sezonul precedent cand s-au înregistrat 129 cazuri de gripa clinica.

■ Din analiza stratificata pe grupe de vârsta se constata :

► Ratele de incidența cele mai crescute pentru IACRS (1535.24 % 0000) si Pneumonii (121.24%000) s-au înregistrat la grupa de varsta 2-4 ani.

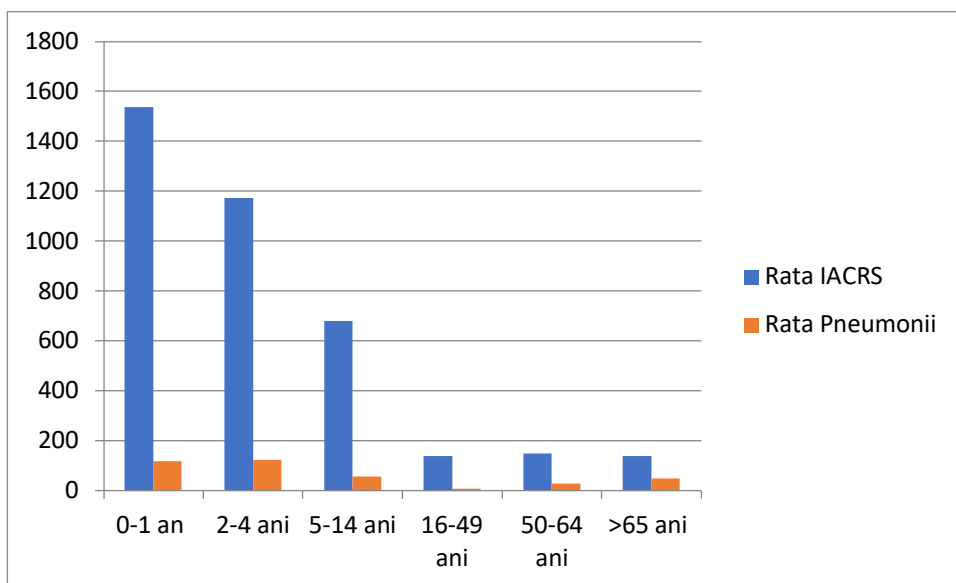

► In săptămâna 11.12.2023-17.12.2023 (S50/2023) au fost raportate:

■ 2752 cazuri de infecții respiratorii (gripa clinica, IACRS si pneumonii), înregistrându-se cu 17 % mai putine cazuri comparative cu aceeași săptămâna a sezonului precedent (3316 cazuri).

■ 69 cazuri de gripa clinica, spre deosebire de sezonul precedent cand s-au înregistrat 14 cazuri de gripa clinica.

► Pana in data de 17.12.2023 au fost raportate 72 cazuri de gripa confirmata cu laboratorul

► Pana in data de 17.12.2023 au fost înregistrate in Registrul Electronic National de Vaccinare (RENV) un număr de 29 770 de persoane vaccinate antigripal, din care 29 692 din grupele populationale care beneficiază de decontare in regim compensate.

Analiza epidemiologică a infecțiilor acute respiratorii si gripei

in săptămâna 11.12.2023-17.12.2023 (S50/2023)

Situația centralizată a datelor raportate de medicii de familie sentinela, în a cincea săptămână de supraveghere din sezonul 2023-2024 a **infecțiilor acute respiratorii și a gripei** în cadrul **Sistemului sentinela de supraveghere** se prezintă astfel:

Grupa de vârstă	Nr cazuri ARI	Nr cazuri ILI
0-1 an	13	0
2-4 ani	47	0
5-14 ani	71	0
15-49 ani	58	0
50-64 ani	17	0
>65 ani	17	0
Total	223	0

► Incidența ARI raportată la 100 000 asistați în sistemul de supraveghere sentinela a fost în săptămâna S 50 a anului 2023 de 1101.07 % 000, valoare cu 3.60 % mai mare față de cea înregistrată în aceeași săptămână a sezonului precedent (1142.23 % 000).

► Rata consultațiilor realizate de medicii de familie sentinela a fost de 6.97 % și rata vizitelor la domiciliu de 0.39 (cu ponderea cea mai mare la grupa de vârstă > 65 ani).

► Nu s-au raportat cazuri compatibile cu gripa.

Situația centralizată a datelor de raportare statistică (gripa / compatibile cu gripa (ILI), IACRS și pneumonii), în săptămâna de supraveghere S 50 a anului 2023 (11.12.2023-17.12.2023), se prezintă astfel:

	TOTAL cazuri	Din care internate	% internate
GRIPA/ ILI	69	6	8.69
Pneumonii	181	70	38.67
IACRS	2502	33	1,31
TOTAL	2752	109	3.96

► **În săptămâna 04.12.2023-10.12.2023 (S50/2023) au fost raportate:**

■ **2752 cazuri de infecții respiratorii (gripa clinică, IACRS și pneumonii), înregistrându-se cu 17% mai puține cazuri comparativ cu aceeași săptămână a sezonului precedent (3316 cazuri)**

■ 69 cazuri de gripă clinică, spre deosebire de sezonul precedent când s-au înregistrat 14 cazuri de gripă clinică.

■ Din analiza stratificată pe grupe de vârstă se constată :

► Ratele de incidență cele mai crescute pentru IACRS (2 485.51 % 0000) s-au înregistrat la grupa de varsta 2-4 ani și Pneumonii (269.43%000) s-au înregistrat la grupa de vârstă 50-64 ani.

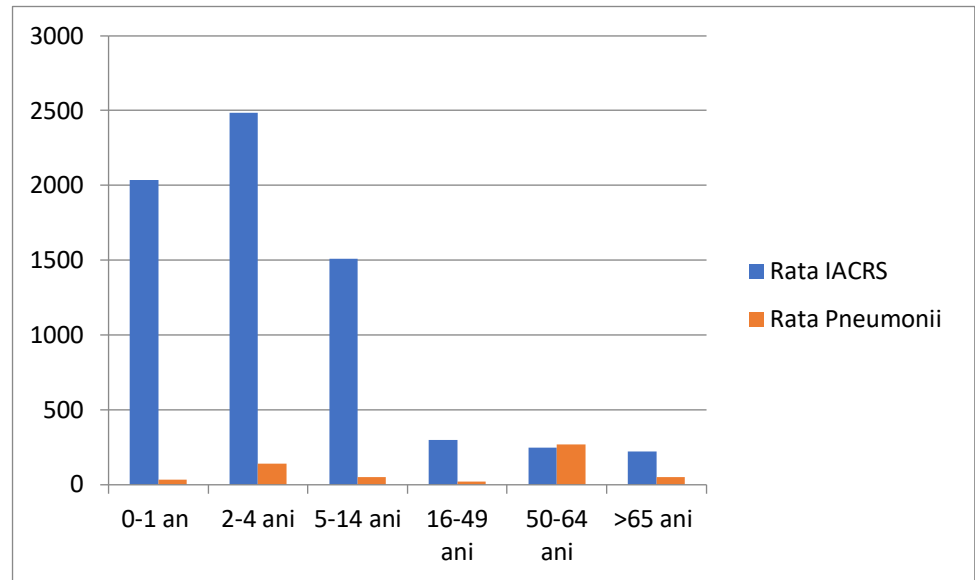

► **In săptămâna 04.12.2023-10.12.2023 (S49/2023) au fost raportate:**

■ **2446 cazuri de infecții respiratorii** (gripa clinica, IACRS si pneumonii), înregistrându-se cu 30.88 % mai putine cazuri comparative cu aceeași săptămâna a sezonului precedent (3539 cazuri).

■ 14 cazuri de gripa clinica, spre deosebire de sezonul precedent cand nu s-au înregistrat nici un caz de gripa clinica.

► **Pana in data de 10.12.2023 au fost raportate 12 cazuri de gripa confirmata cu laboratorul**

► **Pana in data de 10.12.2023** au fost înregistrate in Registrul Electronic National de Vaccinare (RENV) un număr de 29 173 de persoane vaccinate antigripal, din care 28 914 din grupele populationale care beneficiază de decontare in regim compensate.

Analiza epidemiologică a infecțiilor acute respiratorii si gripei

in săptămâna 04.12.2023-10.12.2023 (S49/2023)

Situația centralizata a datelor raportate de medicii de familie sentinela, in a cincea saptamana de supraveghere din sezonul 2023-2024 **a infecțiilor acute respiratorii si a gripei** in cadrul **Sistemului sentinela de supraveghere** se prezintă astfel:

Grupa de vârstă	Nr cazuri ARI	Nr cazuri ILI
0-1 an	15	0
2-4 ani	47	1
5-14 ani	65	1
15-49 ani	59	0
50-64 ani	12	0
>65 ani	8	0
Total	206	2

► Incidența ARI raportata la 100 000 asistați in sistemul de supraveghere sentinela a fost in săptămâna S 49 a anului 2023 de 1017.13 % 000, valoare cu 7.60 % mai mare fata de cea înregistrata in aceeași săptămâna a sezonului precedent (1100.88 % 000).

► Rata consultațiilor realizate de medicii de familie sentinela a fost de 7.65 % si rata vizitelor la domiciliu de 0.31 (cu ponderea cea mai mare la grupa de vârstă > 65 ani) .

► S-au raportat 14 cazuri compatibile cu gripa.

Situația centralizata a datelor de raportare statistica (gripa / compatibile cu gripa (ILI), IACRS si pneumonii), in săptămâna de supraveghere S 49 a anului 2023 (04.12.2023-10.12.2023), se prezintă astfel:

	TOTAL cazuri	Din care internate	% internate
GRIPA/ ILI	14	0	0
Pneumonii	208	73	35.09
IACRS	2224	35	1,57
TOTAL	2446	108	4.41

► In săptămâna 04.12.2023-10.12.2023 (S49/2023) au fost raportate:

■ 2446 cazuri de infecții respiratorii (gripa clinica, IACRS si pneumonii), înregistrându-se cu 30.88% mai puține cazuri comparativ cu aceeași săptămâna a sezonului precedent (3539 cazuri)

■ 14 cazuri de gripa clinica, spre deosebire de sezonul precedent cand nu s-au înregistrat nici un caz de gripa clinica.

■ Din analiza stratificata pe grupe de vârstă se constata :

► Ratele de incidența cele mai crescute pentru IACRS (2 512.21 % 0000) s-au înregistrat la grupa de varsta 0-1 an si Pneumonii (154.92%000) s-au înregistrat la grupa de vârstă 2-4 ani.

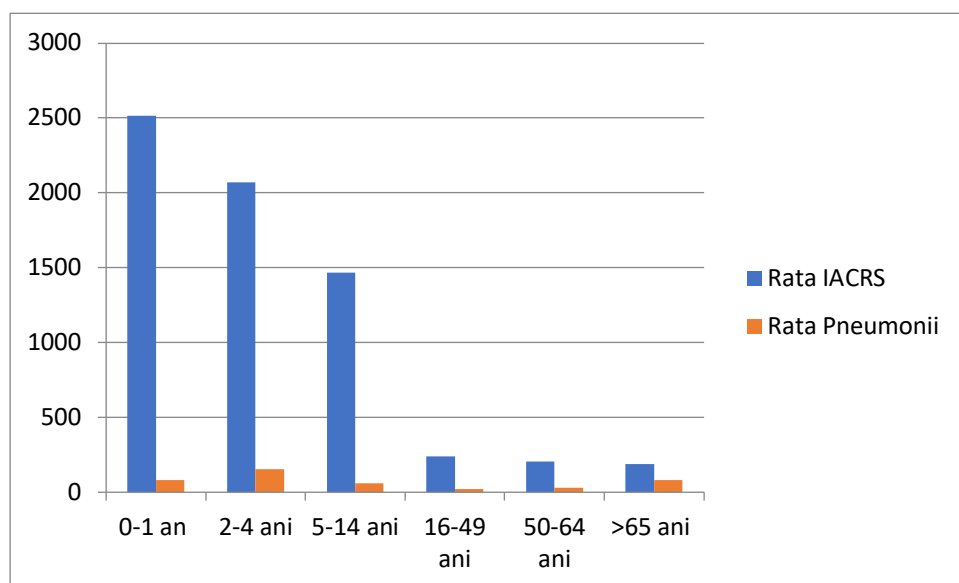

► **In săptămâna 27.11.2023-03.12.2023 (S48/2023) au fost raportate:**

- **1676 cazuri de infecții respiratorii** (gripa clinica, IACRS si pneumonii), inregistrandu-se cu 5.84% mai putine cazuri comparative cu aceeași săptămâna a sezonului precedent (1780 cazuri).
- zero cazuri de gripa clinica, spre deosebire de sezonul precedent cand nu s-a înregistrat nici un caz de gripa clinica.

► **Pana in data de 03.12.2023 nu a fost raportat nici un caz de gripa confirmata cu laboratorul**

► **Pana in data de 03.12.2023** au fost înregistrate in Registrul Electronic National de Vaccinare (RENV) un număr de 28 522 de persoane vaccinate antigripal, din care 28 267 din grupele populationale care beneficiază de decontare in regim compensate.

Analiza epidemiologică a infecțiilor acute respiratorii si gripei

in săptămâna 27.11.2023-03.12.2023 (S48/2023)

Situația centralizata a datelor raportate de medicii de familie sentinela, in a cincea saptamana de supraveghere din sezonul 2023-2024 **a infecțiilor acute respiratorii si a gripei** in cadrul **Sistemului sentinela de supraveghere** se prezintă astfel:

Grupa de vârstă	Nr cazuri ARI	Nr cazuri IL1
0-1 an	5	0
2-4 ani	25	0
5-14 ani	51	0
15-49 ani	22	0
50-64 ani	6	0
>65 ani	7	0
Total	116	0

► Incidența ARI raportata la 100 000 asistați in sistemul de supraveghere sentinela a fost in săptămâna S 48 a anului 2023 de 572.75 % 000, valoare cu 4.54 % mai mare fata de cea înregistrata in aceeași săptămâna a sezonului precedent (547.86 % 000).

► Rata consultațiilor realizate de medicii de familie sentinela a fost de 3.82 % (cu ponderea cea mai mare la grupa de vârstă > 65 ani) și rata vizitelor la domiciliu de 0,09 % (cele mai multe persoane 0-1 an).

► Nu s-au raportat cazuri compatibile cu gripa.

Situația centralizată a datelor de raportare statistică (gripa / compatibile cu gripa (ILI), IACRS și pneumonii), în săptămâna de supraveghere S 48 a anului 2023 (27.11.2023-03.12.2023), se prezintă astfel:

	TOTAL cazuri	Din care internate	% internate
GRIPA/ ILI	0	0	0
Pneumonii	131	41	31.29
IACRS	1545	21	1,35
TOTAL	1676	62	3.69

► **În săptămâna 27.11.2023-03.12.2023 (S48/2023) au fost raportate:**

■ **1676 cazuri de infecții respiratorii (gripa clinică, IACRS și pneumonii), înregistrându-se cu 5.84% mai puține cazuri comparative cu aceeași săptămână a sezonului precedent (1780 cazuri)**

■ zero cazuri de gripa clinică, identic cu săptămâna 48 din sezonul precedent.

Din analiza stratificată pe grupe de vârstă se constată :

► Ratele de incidență cele mai crescute pentru IACRS (1623.34 % 0000) și Pneumonii (141.45%0000) s-au înregistrat la grupa de vârstă 2-4 ani.

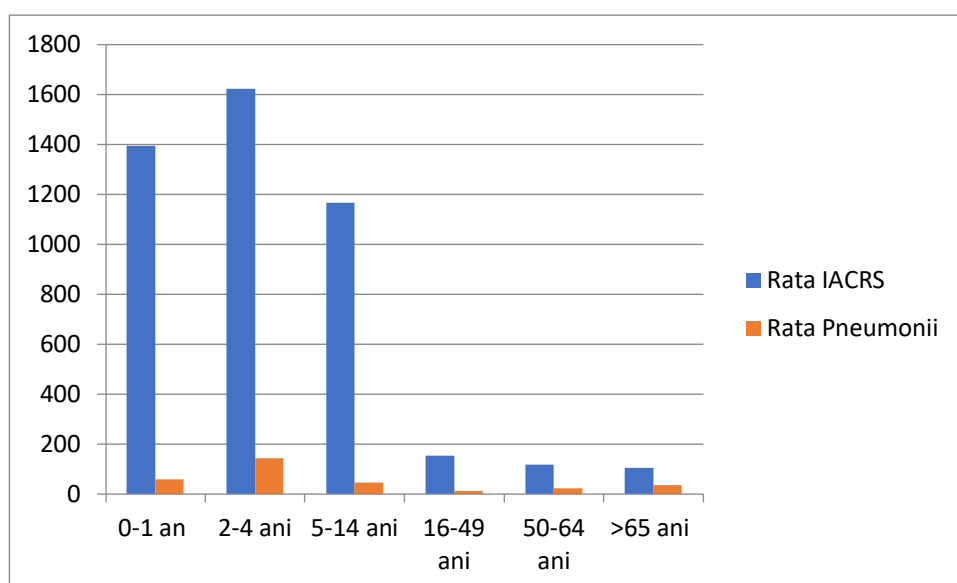

► **In săptămâna 20.11.2023-26.11.2023 (S47/2023) au fost raportate:**

- **2481 cazuri de infecții respiratorii** (gripa clinica, IACRS si pneumonii), inregistrandu-se cu 23.96% mai putine cazuri comparative cu aceeași săptămâna a sezonului precedent (3263 cazuri).
- 3 cazuri de gripa clinica, spre deosebire de sezonul precedent cand nu s-a înregistrat nici un caz de gripa clinica.

► **Pana in data de 26.11.2023 nu a fost raportat nici un caz de gripa confirmata cu laboratorul**

► **Pana in data de 26.11.2023** au fost înregistrate in Registrul Electronic National de Vaccinare (RENV) un număr de 27 753 de persoane vaccinate antigripal, din care 27 500 din grupele populationale care beneficiază de decontare in regim compensate.

Analiza epidemiologică a infecțiilor acute respiratorii si gripei

in săptămâna 20.11.2023-26.11.2023 (S47/2023)

Situația centralizata a datelor raportate de medicii de familie sentinela, in a cincea saptamana de supraveghere din sezonul 2023-2024 **a infecțiilor acute respiratorii si a gripei** in cadrul **Sistemului sentinela de supraveghere** se prezintă astfel:

Grupa de vârstă	Nr cazuri ARI	Nr cazuri ILI
0-1 an	10	0
2-4 ani	38	0
5-14 ani	77	1
15-49 ani	41	0
50-64 ani	14	0
>65 ani	11	1
Total	163	1

► Incidența ARI raportata la 100 000 asistați in sistemul de supraveghere sentinela a fost in săptămâna S 47 a anului 2023 de 941.44 % 000, valoare cu 24.67 % mai mica fata de cea înregistrata in aceeași săptămâna a sezonului precedent (1249.87 % 000).

► Rata consultațiilor realizate de medicii de familie sentinela a fost de 6,12 % (cu ponderea cea mai mare la grupa de vârstă > 65 ani) si rata vizitelor la domiciliu de 0,19 % (cele mai multe persoane >65 ani).

► S-a raportat doua cazuri compatibile cu gripa.

Situația centralizată a datelor de raportare statistică (gripa / compatibile cu gripa (ILI), IACRS și pneumonii), în săptămâna de supraveghere S 47 a anului 2023 (20.11.2023-26.11.2023), se prezintă astfel:

	TOTAL cazuri	Din care internate	% internate
GRIPA/ ILI	3	0	0
Pneumonii	177	65	36.72
IACRS	2301	28	1,21
TOTAL	2481	93	3.74

► In săptămâna 20.11.2023-26.11.2023 (S47/2023) au fost raportate:

■ 2481 cazuri de infecții respiratorii (gripa clinică, IACRS și pneumonii), înregistrându-se cu 23.96% mai puține cazuri comparative cu aceeași săptămână a sezonului precedent (3263 cazuri)

■ 3 cazuri de gripă clinică, spre deosebire de sezonul precedent când nu s-a înregistrat nici un caz de gripă clinică.

Din analiza stratificată pe grupe de vârstă se constată :

► Ratele de incidență cele mai crescute pentru IACRS (2330,59 ‰) și Pneumonii (127,98‰) s-au înregistrat la grupa de vârstă 2-4 ani.

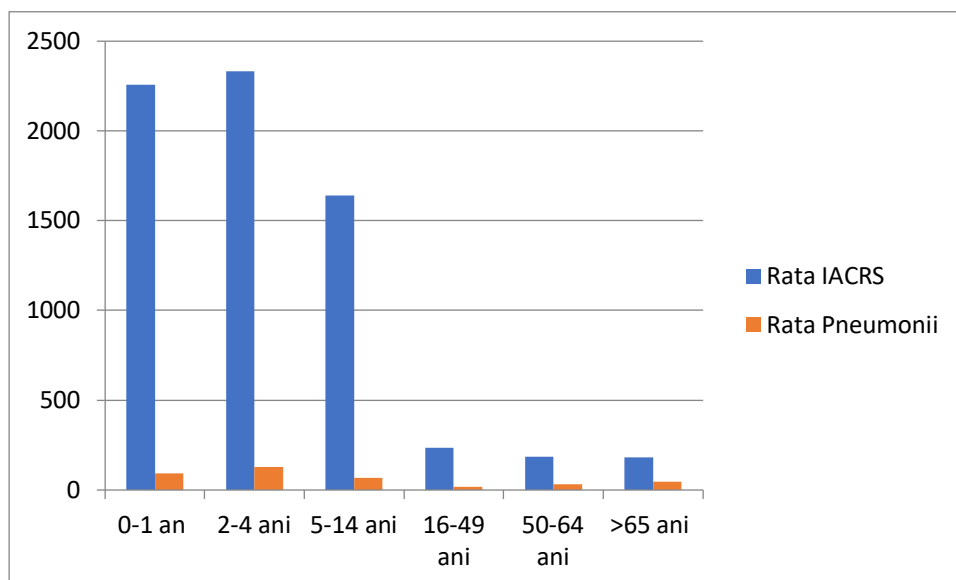

► In săptămâna 13.11.2023-19.11.2023 (S46/2023) au fost raportate:

■ **2230 cazuri de infecții respiratorii** (gripa clinica, IACRS si pneumonii), inregistrandu-se cu 32.30% mai putine cazuri comparative cu aceeași săptămâna a sezonului precedent (3294 cazuri).

■ 1 caz de gripa clinica, spre deosebire de sezonul precedent cand nu s-a înregistrat nici un caz de gripa clinica.

► **Pana in data de 19.11.2023 nu a fost raportat nici un caz de gripa confirmata cu laboratorul**

► **Pana in data de 19.11.2023** au fost înregistrate in Registrul Electronic National de Vaccinare (RENV) un număr de 26 112 de persoane vaccinate antigripal, din care 25 864 din grupele populationale care beneficiază de decontare in regim compensate.

Analiza epidemiologică a infecțiilor acute respiratorii si gripei

in săptămâna 13.11.2023-19.11.2023 (S46/2023)

Situația centralizata a datelor raportate de medicii de familie sentinela, in a cincea saptamana de supraveghere din sezonul 2023-2024 **a infecțiilor acute respiratorii si a gripei** in cadrul **Sistemului sentinela de supraveghere** se prezintă astfel:

Grupa de vârstă	Nr cazuri ARI	Nr cazuri ILI
0-1 an	12	0
2-4 ani	35	0
5-14 ani	43	0
15-49 ani	45	0
50-64 ani	14	0
>65 ani	14	1
Total	163	1

► Incidența ARI raportata la 100 000 asistați in sistemul de supraveghere sentinela a fost in săptămâna S 46 a anului 2023 de 803.43.13 % 000, valoare cu 28.08 % mai mica fata de cea înregistrata in aceeași săptămâna a sezonului precedent (1117.20 % 000).

► Rata consultațiilor realizate de medicii de familie sentinela a fost de 6,12 % (cu ponderea cea mai mare la grupa de vârstă > 65 ani) si rata vizitelor la domiciliu de 0,19 % (cele mai multe persoane >65 ani).

► S-a raportat un caz compatibil cu gripa.

Situația centralizata a datelor de raportare statistica (gripa / compatibile cu gripa (ILI), IACRS si pneumonii), in săptămâna de supraveghere S 46 a anului 2023 (13.11.2023-19.11.2023), se prezintă astfel:

	TOTAL cazuri	Din care internate	% internate
GRIPA/ ILI	1	0	0
Pneumonii	167	48	28.74
IACRS	2062	38	1,84
TOTAL	2230	86	3.85

► **In săptămâna 13.11.2023-19.11.2023 (S45/2023) au fost raportate:**

■ **2230 cazuri de infecții respiratorii (gripa clinica, IACRS si pneumonii), înregistrându-se cu 32.30% mai puține cazuri comparative cu aceeași săptămâna a sezonului precedent (3294 cazuri)**

■ 1 caz de gripa clinica, spre deosebire de sezonul precedent cand nu s-a înregistrat nici un caz de gripa clinica.

Din analiza stratificata pe grupe de vârsta se constata :

► Ratele de incidența cele mai crescute pentru IACRS (2303,65 % 0000) si Pneumonii (127.98%0000) s-au înregistrat la grupa de vârsta 2-4 ani.

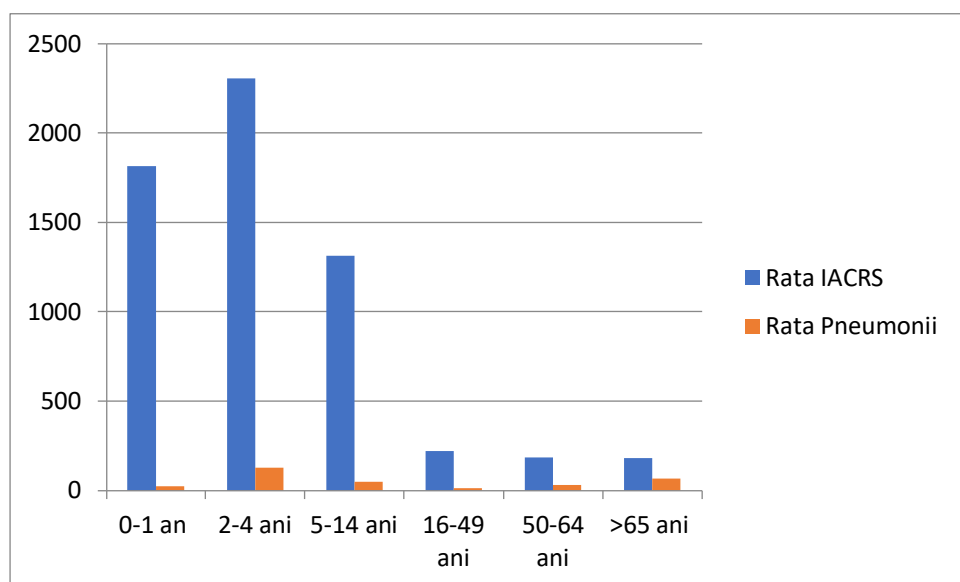

► **In săptămâna 06.11.2023-12.11.2023 (S45/2023) au fost raportate:**

■ **1920 cazuri de infecții respiratorii (gripa clinica, IACRS si pneumonii), înregistrându-se cu 23.78 % mai puține cazuri comparative cu aceeași săptămâna a sezonului precedent (2517 cazuri).**

■ 6 cazuri de gripa clinica, spre deosebire de sezonul precedent cand nu s-a înregistrat nici un caz de gripa clinica.

► **Pana in data de 12.11.2023 nu a fost raportat nici un caz de gripa confirmata cu laboratorul**

► **Pana in data de 12.11.2023** au fost înregistrate in Registrul Electronic National de Vaccinare (RENV) un număr de 23 661 de persoane vaccinate antigripal, din care 23 428 din grupele populationale care beneficiază de decontare in regim compensate.

Analiza epidemiologică a infecțiilor acute respiratorii și gripei

in săptămâna 06.11.2023-12.11.2023 (S45/2023)

Situația centralizată a datelor raportate de medicii de familie sentinela, în a cincea săptămână de supraveghere din sezonul 2023-2024 a **infecțiilor acute respiratorii și gripei** în cadrul **Sistemului sentinela de supraveghere** se prezintă astfel:

Grupa de vârstă	Nr cazuri ARI	Nr cazuri ILI
0-1 an	14	0
2-4 ani	32	0
5-14 ani	44	0
15-49 ani	32	0
50-64 ani	8	1
>65 ani	9	0
Total	139	1

► Incidența ARI raportată la 100 000 asistați în sistemul de supraveghere sentinela a fost în săptămâna S 45 a anului 2023 de 685.13 % 000, valoare cu 11.12 % mai mare față de cea înregistrată în aceeași săptămână a sezonului precedent (674.01. % 000).

► Rata consultațiilor realizate de medicii de familie sentinela a fost de 6,21 % (cu ponderea cea mai mare la grupa de vârstă > 65 ani) și rata vizitelor la domiciliu de 0,29 % (cele mai multe persoane >65 ani).

► S-a raportat un caz compatibil cu gripa.

Situația centralizată a datelor de raportare statistică (gripa / compatibile cu gripa (ILI), IACRS și pneumonii), în săptămâna de supraveghere S 45 a anului 2023 (06.11.2023-12.11.2023), se prezintă astfel:

	TOTAL cazuri	Din care internate	% internate
GRIPA/ ILI	6	0	0
Pneumonii	153	56	36.60
IACRS	1761	27	1,53
TOTAL	1920	83	4.32

► **In săptămâna 06.11.2023-12.11.2023 (S45/2023) au fost raportate:**

■ **1920 cazuri de infecții respiratorii (gripa clinică, IACRS și pneumonii), înregistrându-se cu 23.78% mai puține cazuri comparative cu aceeași săptămână a sezonului precedent (2517 cazuri)**

■ 6 cazuri de gripa clinica, spre deosebire de sezonul precedent cand nu s-a inregistrat nici un caz de gripa clinica.

Din analiza stratificata pe grupe de vârsta se constata :

► Ratele de incidența cele mai crescute pentru IACRS (1939,9 % 0000) si Pneumonii (67.35%000) s-au inregistrat la grupa de vârsta 2-4 ani.

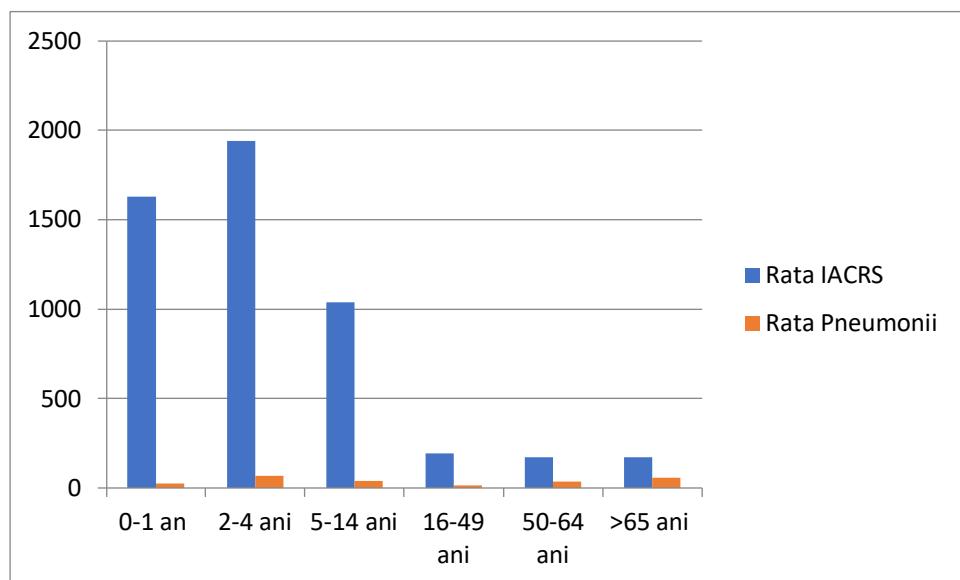

► **In săptămâna 30.10.2023-05.11.2023 (S44/2023) au fost raportate:**

■ **1795 cazuri de infecții respiratorii** (gripa clinica, IACRS si pneumonii), inregistrandu-se cu 17.92 % mai putine cazuri comparative cu aceeași săptămâna a sezonului precedent (2187 cazuri)

■ 2 caz de gripa clinica, spre deosebire de sezonul precedent cand nu s-a înregistrat nici un caz de gripa clinica.

► **Pana in data de 05.11.2023 nu a fost raportat nici un caz de gripa confirmata cu laboratorul**

► **Pana in data de 05.11.2023** au fost înregistrate in Registrul Electronic National de Vaccinare (RENV) un număr de 20 732 de persoane vaccinate antigripal, din care 20 508 din grupele populationale care beneficiază de decontare in regim compensate.

Analiza epidemiologică a infecțiilor acute respiratorii si gripei

in săptămâna 30.10.2023-05.11.2023 (S44/2023)

Situația centralizata a datelor raportate de medicii de familie sentinela, in a patra saptamana de supraveghere din sezonul 2023-2024 **a infecțiilor acute respiratorii si a gripei** in cadrul **Sistemului sentinela de supraveghere** se prezintă astfel:

Grupa de vârstă	Nr cazuri ARI	Nr cazuri ILI
0-1 an	10	0
2-4 ani	42	0
5-14 ani	39	0
15-49 ani	27	1
50-64 ani	8	0
>65 ani	4	0
Total	130	0

► Incidența ARI raportată la 100 000 asistați în sistemul de supraveghere sentinela a fost în săptămâna S 44 a anului 2023 de 635.81 % 000, valoare cu 9,28 % mai mică față de cea înregistrată în aceeași săptămână a sezonului precedent (700.92 % 000).

► Rata consultațiilor realizate de medicii de familie sentinela a fost de 5,63 % (cu ponderea cea mai mare la grupa de vârstă > 65 ani) și rata vizitelor la domiciliu de 0,21 % (cele mai multe persoane >65 ani).

► S-a raportat un caz compatibil cu gripa.

Situația centralizată a datelor de raportare statistică (gripa / compatibile cu gripa (ILI), IACRS și pneumonii), în săptămâna de supraveghere S 44 a anului 2023 (30.10.2023-05.11.2023), se prezintă astfel:

	TOTAL cazuri	Din care internate	% internate
GRIPA/ ILI	2	0	0
Pneumonii	171	42	24.56
IACRS	1622	32	1,97
TOTAL	1795	74	4.12

► **În săptămâna 30.10.2023-05.11.2023 (S44/2023) au fost raportate:**

■ **1795 cazuri de infecții respiratorii (gripa clinică, IACRS și pneumonii), înregistrându-se cu 17.92% mai puține cazuri comparative cu aceeași săptămână a sezonului precedent (2187 cazuri)**

■ 2 cazuri de gripă clinică, spre deosebire de sezonul precedent când nu s-a înregistrat nici un caz de gripă clinică.

Din analiza stratificată pe grupe de vârstă se constată :

► Ratele de incidență cele mai crescute pentru IACRS (1756,22 % 0000) s-au înregistrat la grupa de vârstă 2-4 ani și Pneumonii (116.3%000) s-au înregistrat la grupa de vârstă 0-1 an.

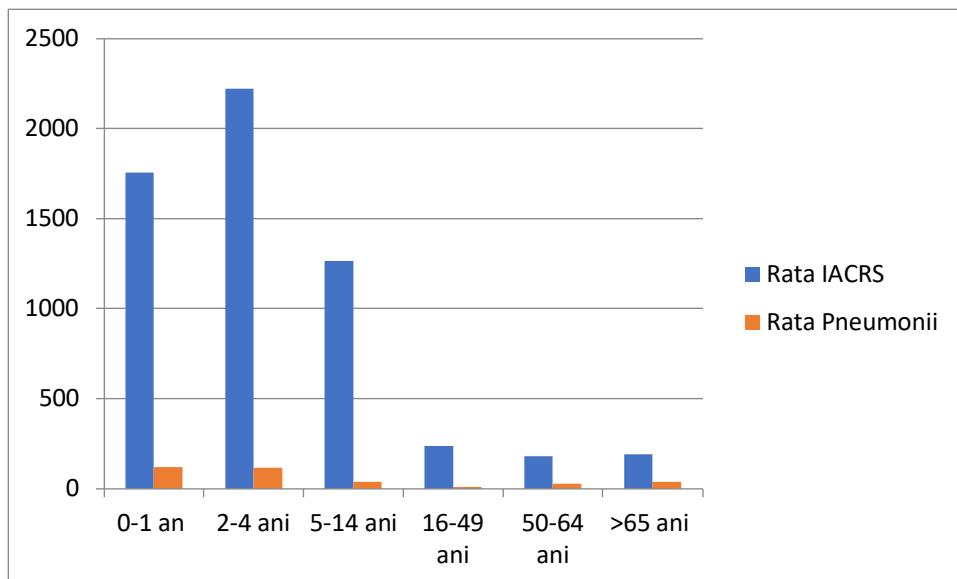

► **In săptămâna 23.10.2023-29.10.2023 (S43/2023) au fost raportate:**

■ **2177 cazuri de infecții respiratorii** (gripa clinica, IACRS si pneumonii), inregistrandu-se cu 0,74 % mai multe cazuri comparative cu aceeași săptămâna a sezonului precedent (2161 cazuri)

► **Pana in data de 29.10.2023 nu a fost raportat nici un caz de gripa confirmata cu laboratorul**

► **Pana in data de 29.10.2023** au fost înregistrate in Registrul Electronic National de Vaccinare (RENV) un număr de 17107 de persoane vaccinate antigripal, din care 16902 din grupele populationale care beneficiază de decontare in regim compensate.

Analiza epidemiologică a infecțiilor acute respiratorii si gripei

in săptămâna 23.10.2023-29.10.2023 (S43/2023)

Situația centralizata a datelor raportate de medicii de familie sentinela, in a patra saptamana de supraveghere din sezonul 2023-2024 **a infecțiilor acute respiratorii si a gripei** in cadrul **Sistemului sentinela de supraveghere** se prezintă astfel:

Grupa de vârstă	Nr cazuri ARI	Nr cazuri ILI
0-1 an	10	0
2-4 ani	17	0
5-14 ani	19	0
15-49 ani	22	0
50-64 ani	26	0
>65 ani	31	0
Total	125	0

► Incidența ARI raportată la 100 000 asistați în sistemul de supraveghere sentinela a fost în săptămâna S 43 a anului 2023 de 591,07 % 000, valoare cu 11,96 % mai mică față de cea înregistrată în aceeași săptămână a sezonului precedent (671,37 % 000).

► Rata consultațiilor realizate de medicii de familie sentinela a fost de 6,47 % (cu ponderea cea mai mare la grupa de vârstă > 65 ani) și rata vizitelor la domiciliu de 0,24 % (cele mai multe persoane 0-1 ani).

► Nu s-a raportat nici un caz compatibil cu gripa.

Situația centralizată a datelor de raportare statistică (gripa / compatibile cu gripa (ILI), IACRS și pneumonii), în săptămâna de supraveghere S 43 a anului 2023 (23.10.2023-29.10.2023), se prezintă astfel:

	TOTAL cazuri	Din care internate	% internate
GRIPA/ ILI	0	0	0
Pneumonii	125	47	37,60
IACRS	2052	19	0,92
TOTAL	2177	66	3,03

Din analiza stratificată pe grupe de vârstă se constată :

► Ratele de incidență cele mai crescute pentru IACRS (2222,82 % 0000) și Pneumonii (114,5 % 0000) s-au înregistrat la grupa de vârstă 2-4 ani.

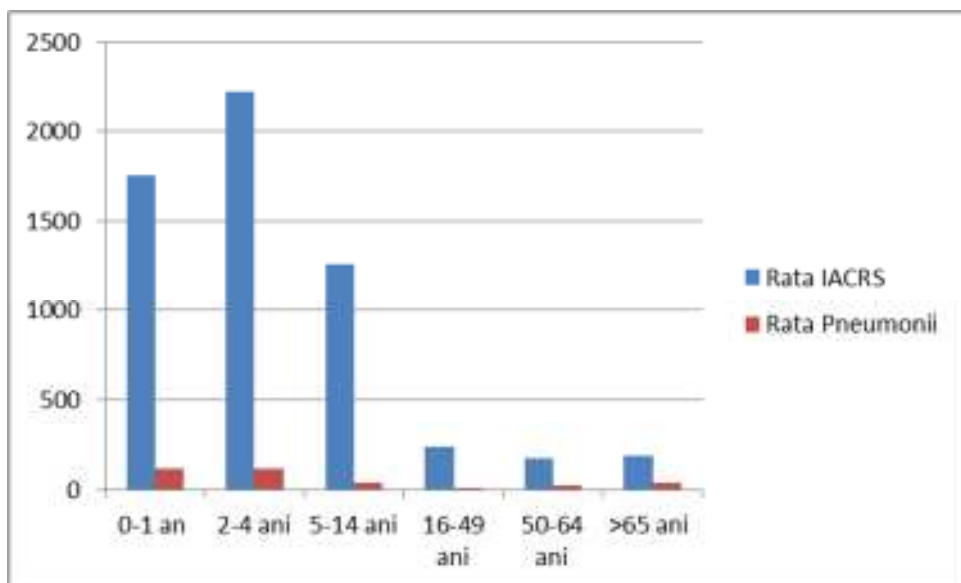

► **In săptămâna 16.10.2023-22.10.2023 (S42/2023) au fost raportate:**

- **2411 cazuri de infecții respiratorii** (gripa clinica, IACRS si pneumonii), inregistrandu-se cu 4,62 % mai putine cazuri comparative cu aceeași săptămâna a sezonului precedent (2528 cazuri)
- 1 caz de gripa clinica, spre deosebire de sezonul precedent cand nu s-a înregistrat nici un caz de gripa clinica.

► **Pana in data de 22.10.2023 nu a fost raportat nici un caz de gripa confirmata cu laboratorul**

► **Pana in data de 22.10.2023** au fost înregistrate in Registrul Electronic National de Vaccinare (RENV) un număr de 12 032 de persoane vaccinate antigripal, din care 11855 din grupele populationale care beneficiază de decontare in regim compensate.

Analiza epidemiologică a infecțiilor acute respiratorii si gripei

in săptămâna 16.10.2023-22.10.2023 (S42/2023)

Situația centralizata a datelor raportate de medicii de familie sentinela, in a treia saptamana de supraveghere din sezonul 2023-2024 **a infecțiilor acute respiratorii si gripei** in cadrul **Sistemului sentinela de supraveghere** se prezintă astfel:

Grupa de vârstă	Nr cazuri ARI	Nr cazuri ILI
0-1 an	8	0
2-4 ani	34	0
5-14 ani	54	0
15-49 ani	43	0
50-64 ani	8	0
>65 ani	10	0
Total	157	0

► Incidența ARI raportată la 100 000 asistați în sistemul de supraveghere sentinela a fost în săptămâna S 42 a anului 2023 de 742,38 ‰ 000, valoare cu 9,99 ‰ mai mică față de cea înregistrată în aceeași săptămână a sezonului precedent (824,78 ‰ 000).

► Rata consultațiilor realizate de medicii de familie sentinela a fost de 6,29 ‰ (cu ponderea cea mai mare la grupa de vârstă > 65 ani) și rata vizitelor la domiciliu de 0,15 ‰ (cele mai multe persoane >65 ani).

► Nu s-a raportat nici un caz compatibil cu gripa.

Situația centralizată a datelor de raportare statistică (gripa / compatibile cu gripa (ILI), IACRS și pneumonii), în săptămâna de supraveghere S 42 a anului 2023 (16.10.2023-22.10.2023), se prezintă astfel:

	TOTAL cazuri	Din care internate	% internate
GRIPA/ ILI	1	0	0
Pneumonii	181	59	32,59
IACRS	2229	25	1,12
TOTAL	2411	84	3.48

► **În săptămâna 16.10.2023-22.10.2023 (S42/2023) au fost raportate:**

■ **2411 cazuri de infecții respiratorii** (gripa clinică, IACRS și pneumonii), înregistrându-se cu 4,62 ‰ mai puține cazuri comparative cu aceeași săptămână a sezonului precedent (2528 cazuri)

■ 1 caz de gripa clinică, spre deosebire de sezonul precedent când nu s-a înregistrat nici un caz de gripa clinică.

Din analiza stratificată pe grupe de vârstă se constată :

► Ratele de incidență cele mai crescute pentru IACRS (2243,02 ‰ 0000) și Pneumonii (148.18‰000) s-au înregistrat la grupa de vârstă 2-4 ani.

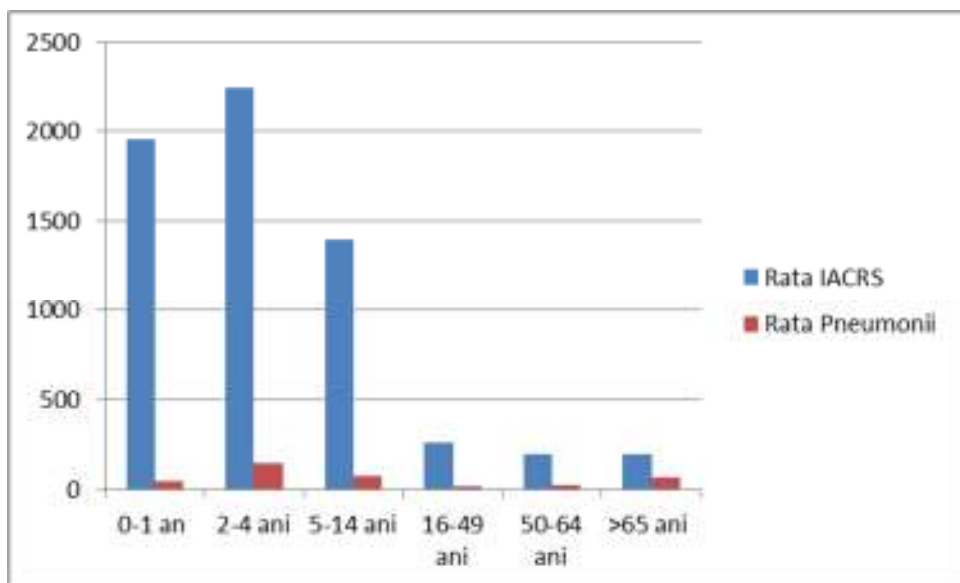

Ponderea internărilor ILI, IACRS și pneumoniei din totalul cazurilor în săptămâna 42 este de 3,48%

Raport de evoluție locală a infecțiilor respiratorii acute și a gripei

Direcția de Sănătate Publică Maramureș

Evoluția infecțiilor respiratorii acute și a gripei în sezonul 2023-2024

► În săptămâna 09.10.2023-15.10.2023 (S41/2023) au fost raportate:

- 2655 cazuri de infecții respiratorii (gripa clinică, IACRS și pneumonii), înregistrându-se cu 34,63 % mai multe cazuri comparativ cu aceeași săptămână a sezonului precedent (1972 cazuri)
- 1 caz de gripă clinică, spre deosebire de sezonul precedent când nu s-a înregistrat nici un caz de gripă clinică.

► Pana în data de 15.10.2023 nu a fost raportat nici un caz de gripă confirmată cu laboratorul

► Pana în data de 15.10.2023 au fost înregistrate în Registrul Electronic National de Vaccinare (RENV) un număr de 6035 de persoane vaccinate antigripal, din care 5899 din grupele populationale care beneficiază de decontare în regim compensate.

Analiza epidemiologică a infecțiilor acute respiratorii și gripei

în săptămâna 09.10.2023-15.10.2023 (S41/2023)

Situația centralizată a datelor raportate de medicii de familie sentinela, în a doua săptămână de supraveghere din sezonul 2023-2024 a **infecțiilor acute respiratorii și a gripei** în cadrul **Sistemului sentinela de supraveghere** se prezintă astfel:

Grupa de vârstă	Nr cazuri ARI	Nr cazuri ILI
0-1 an	10	0
2-4 ani	41	0
5-14 ani	54	0
15-49 ani	55	0
50-64 ani	16	0
>65 ani	9	0
Total	185	0

► Incidența ARI raportată la 100 000 asistați în sistemul de supraveghere sentinela a fost în săptămâna S 41 a anului 2023 de 874,78% 000, valoare cu 6,49% mai mică față de cea înregistrată în aceeași săptămâna a sezonului precedent (935,49% 000).

► Rata consultațiilor realizate de medicii de familie sentinela a fost de 6,75% (cu ponderea cea mai mare la grupa de vârstă 15-49 ani) și rata vizitelor la domiciliu de 0,21% (cele mai multe persoane >65 ani.

► Nu s-a raportat nici un caz compatibil cu gripa.

Situația centralizată a datelor de raportare statistică (gripa / compatibile cu gripa (ILI), IACRS și pneumonii), în săptămâna de supraveghere S 41 a anului 2023 (09.10.2023-15.10.2023), se prezintă astfel:

	TOTAL cazuri	Din care internate	% internate
GRIPA/ ILI	1	1	100
Pneumonii	186	50	26,88
IACRS	2468	32	1,29
TOTAL	2655	83	3,12

► **În săptămâna 09.10.2023-15.10.2023 (S41/2023) au fost raportate:**

■ **2655 cazuri de infecții respiratorii** (gripa clinică, IACRS și pneumonii), înregistrându-se cu 34,63 % mai multe cazuri comparative cu aceeași săptămâna a sezonului precedent (1972 cazuri)

■ 1 caz de gripa clinică, spre deosebire de sezonul precedent când nu s-a înregistrat nici un caz de gripa clinică.

Din analiza stratificată pe grupe de vârstă se constată :

► Ratele de incidență cele mai crescute pentru IACRS (2909,87 % 0000) s-au înregistrat la grupa de vârstă 2-4 ani, respectiv pentru Pneumonii la grupa de vârstă 0-1 an (220,98 % 0000)

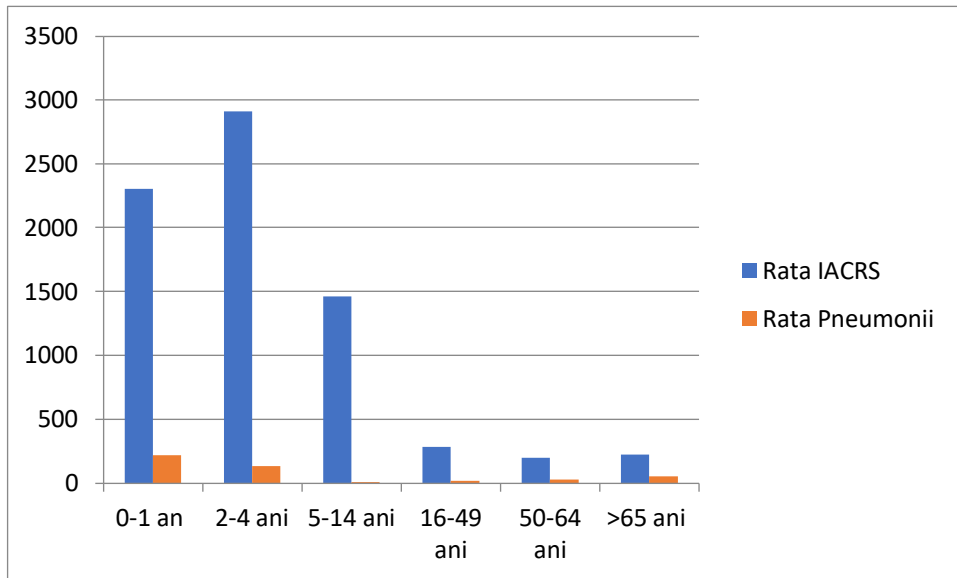

Ponderea internărilor ILI, IACRS și pneumonii din totalul cazurilor în săptămâna 41 este de 3,08%