

## Raport de evoluție locală a infecțiilor respiratorii acute și a gripei

### Direcția de Sănătate Publică Maramureș

#### Evoluția infecțiilor respiratorii acute și a gripei în sezonul 2025-2026

► În săptămâna 23.02.-01.03.2026 (S09/2026) au fost raportate:

■ 2307 cazuri de infecții respiratorii (gripa clinică, IACRS și pneumonii), înregistrându-se cu 35,96% mai puține cazuri comparativ cu aceeași săptămână a sezonului precedent (3602 cazuri).

■ S-au înregistrat 52 cazuri de gripa clinică.

► Pana în data de 01.03.2026 au fost raportate 26 cazuri de gripa confirmate cu laboratorul.

► Pana în data de 01.03.2026 au fost înregistrate în Registrul Electronic National de Vaccinare (RENV)

un număr de 32 783 de persoane vaccinate antigripal, din care 32 601 din grupele populationale care beneficiază de decontare în regim compensate.

#### Analiza epidemiologică a infecțiilor acute respiratorii și gripei

##### în săptămâna 23.02-01.03.2026 (S09/2026)

Situația centralizată a datelor raportate de medicii de familie sentinela, în noua săptămână de supraveghere din sezonul 2025-2026 a **infecțiilor acute respiratorii și a gripei** în cadrul **Sistemului sentinela de supraveghere** se prezintă astfel:

Grupa de vârstă	Nr cazuri ARI	Nr cazuri ILI
0-1 an	8	1
2-4 ani	15	2
5-14 ani	25	1
15-49 ani	44	9
50-64 ani	18	8
>65 ani	18	6
Total	128	27

► Incidența ARI raportată la 100 000 asistați în sistemul de supraveghere sentinela a fost în săptămâna S 09 a anului 2026 de 566,93% 000, valoare cu 53,16 % mai mică față de cea înregistrată în aceeași săptămână a sezonului precedent (1210,38% 000).

► Rata consultațiilor realizate de medicii de familie sentinela a fost de 5.76% (cu ponderea cea mai mare la grupa de vârstă >65 ani) și rata vizitelor la domiciliu de 0.23% (cu ponderea cea mai mare la grupa de vârstă >65 ani).

► 27 cazuri ILI .

Situația centralizată a datelor de raportare statistică (gripa / compatibile cu gripa (ILI), IACRS și pneumonii), în săptămâna de supraveghere S 09 a anului 2026 (23.02.-01.03.2026), se prezintă astfel:

	TOTAL cazuri	Din care internate	% internate
GRIPA/ ILI	52	6	11.54
Pneumonii	175	52	29.72
IACRS	2080	41	1.98
TOTAL	2307	99	4.30

► În săptămâna 09 (S09.2026) - 23.02.2026-01.03.2026 au fost raportate:

■ 2307 cazuri de infecții respiratorii (gripa clinică, IACRS și pneumonii), înregistrându-se cu 35,96% mai puține cazuri comparativ cu aceeași săptămână a sezonului precedent (3602 cazuri).

■ s-au înregistrat 52 cazuri ILI (gripa clinică), înregistrându-se cu 71,11% mai puține cazuri comparativ cu aceeași săptămână a sezonului precedent (180 cazuri ILI).

■ Din analiza stratificată pe grupe de vârstă se constată :

■ Ratele de incidență cele mai crescute pentru IACRS (2962.65% 0000) și Pneumonii (286.25%000) s-au înregistrat la grupa de vârstă (0-1 an).

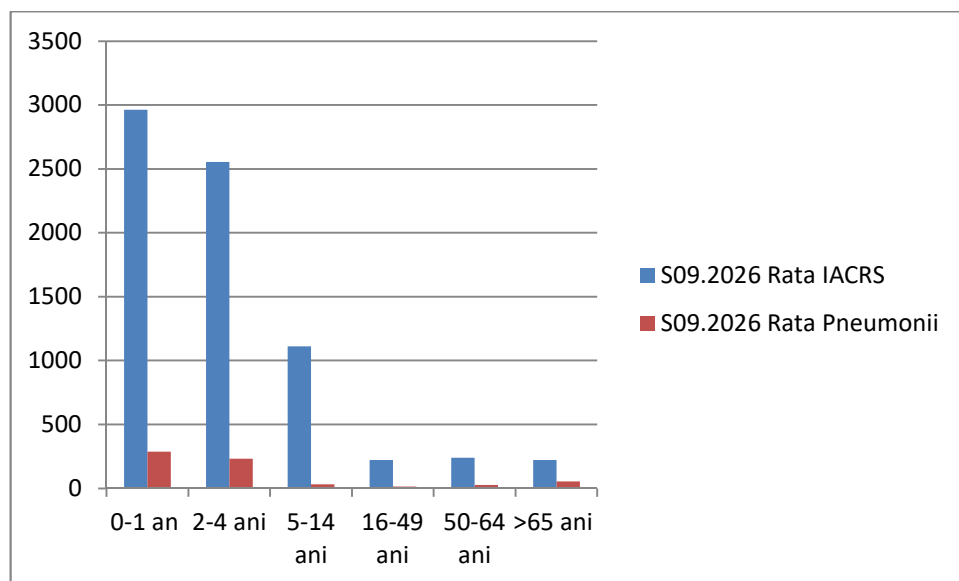

► În săptămâna 16.02.-22.02.2026 (S08/2026) au fost raportate:

■ 2661 cazuri de infecții respiratorii (gripa clinică, IACRS și pneumonii), înregistrându-se cu 38,65% mai puține cazuri comparativ cu aceeași săptămână a sezonului precedent (4337 cazuri).

■ S-au înregistrat 56 cazuri de gripă clinică.

► Până în data de 22.02.2026 au fost raportate 25 cazuri de gripă confirmate cu laboratorul.

► **Pana in data de 22.02.2026** au fost înregistrate in Registrul Electronic National de Vaccinare (RENV) un număr de 32 769 de persoane vaccinate antigripal, din care 32 587 din grupele populationale care beneficiază de decontare in regim compensate.

**Analiza epidemiologica a infectiilor acute respiratorii si gripei**  
**in săptămâna 16.02-22.02.2026 (S08/2026)**

Situația centralizata a datelor raportate de medicii de familie sentinela, in a opta saptamana de supraveghere din sezonul 2025-2026 **a infectiilor acute respiratorii si a gripei** in cadrul **Sistemului sentinela de supraveghere** se prezintă astfel:

Grupa de vârstă	Nr cazuri ARI	Nr cazuri ILI
0-1 an	17	1
2-4 ani	29	0
5-14 ani	48	0
15-49 ani	51	7
50-64 ani	30	0
>65 ani	20	2
Total	195	10

► Incidența ARI raportata la 100 000 asistați in sistemul de supraveghere sentinela a fost in săptămâna S 08 a anului 2026 de 863,68% 000, valoare cu 44,50 % mai mica fata de cea înregistrata in aceeași săptămâna a sezonului precedent (1556,20% 000).

► Rata consultațiilor realizate de medicii de familie sentinela a fost de 6.92% (cu ponderea cea mai mare la grupa de varsta >65 ani) si rata vizitelor la domiciliu de 0.25% (cu ponderea cea mai mare la grupa de varsta >65 ani).

► 10 cazuri ILI .

**Situația centralizata a datelor de raportare statistica ( gripa / compatibile cu gripa (ILI), IACRS si pneumonii), in săptămâna de supraveghere S 08 a anului 2026 (16.02.-22.02.2026), se prezintă astfel:**

	TOTAL cazuri	Din care internate	% internate
<b>GRIPA/ ILI</b>	<b>56</b>	<b>3</b>	<b>5.36</b>
<b>Pneumonii</b>	<b>190</b>	<b>58</b>	<b>30.53</b>
<b>IACRS</b>	<b>2415</b>	<b>43</b>	<b>1.78</b>
<b>TOTAL</b>	<b>2661</b>	<b>104</b>	<b>3.91</b>

► **In săptămâna 08 (S08.2026) - 16.02.2026-22.02.2026** au fost raportate:

■ **2661 cazuri de infecții respiratorii ( gripa clinica, IACRS si pneumonii), inregistrandu-se cu 38,65% mai putine cazuri comparativ cu aceeași săptămâna a sezonului precedent (4337 cazuri).**

■ s-au înregistrat 56 cazuri ILI (gripa clinica), înregistrându-se cu 83,48% mai puține cazuri comparativ cu aceeași săptămână a sezonului precedent ( 339 cazuri ILI).

■ Din analiza stratificată pe grupe de vârstă se constată :

■ Ratele de incidență cele mai crescute pentru IACRS (3392.01% 0000) s-au înregistrat la grupa de vârstă și Pneumonii (243.31%000) s-au înregistrat la grupa de vârstă ( 0-1 an).

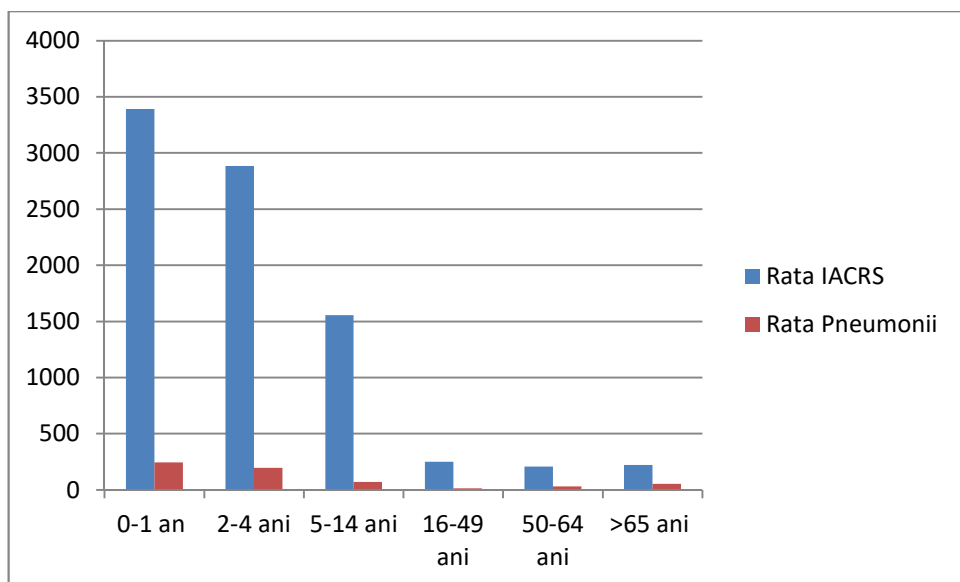

► In săptămâna 09.02.-15.02.2026 (S07/2026) au fost raportate:

■ 2661 cazuri de infecții respiratorii ( gripa clinica, IACRS și pneumonii), înregistrându-se cu 49,43% mai puține cazuri comparativ cu aceeași săptămână a sezonului precedent (5261 cazuri).

■ S-au înregistrat 47 cazuri de gripa clinica.

► Pana in data de 15.02.2026 au fost raportate 22 cazuri de gripa confirmate cu laboratorul.

► Pana in data de 15.02.2026 au fost înregistrate in Registrul Electronic National de Vaccinare (RENV)

un număr de 32 748 de persoane vaccinate antigripal, din care 32 566 din grupele populationale care beneficiază de decontare in regim compensate.

#### Analiza epidemiologica a infecțiilor acute respiratorii și gripei

in săptămâna 09.02-15.02.2026 (S07/2026)

Situația centralizată a datelor raportate de medicii de familie sentinela, în a șaptea săptămână de supraveghere din sezonul 2025-2026 a **infecțiilor acute respiratorii și a gripei** în cadrul **Sistemului sentinela de supraveghere** se prezintă astfel:

Grupa de vârstă	Nr cazuri ARI	Nr cazuri ILI
0-1 an	9	0
2-4 ani	31	0
5-14 ani	68	2
15-49 ani	51	0
50-64 ani	19	0
>65 ani	25	2
Total	203	4

► Incidența ARI raportată la 100 000 asistați în sistemul de supraveghere sentinela a fost în săptămâna S 07 a anului 2026 de 899,11% 000, valoare cu 53 % mai mică față de cea înregistrată în aceeași săptămână a sezonului precedent (1906,45% 000).

► Rata consultațiilor realizate de medicii de familie sentinela a fost de 6.81% (cu ponderea cea mai mare la grupa de vârstă >65 ani) și rata vizitelor la domiciliu de 0.24% (cu ponderea cea mai mare la grupa de vârstă >65 ani).

► 4 cazuri ILI .

**Situația centralizată a datelor de raportare statistică ( gripa / compatibile cu gripa (ILI), IACRS și pneumonii), în săptămâna de supraveghere S 07 a anului 2026 (09.02.-15.02.2026), se prezintă astfel:**

	TOTAL cazuri	Din care internate	% internate
<b>GRIPA/ ILI</b>	<b>47</b>	<b>7</b>	<b>14.89</b>
<b>Pneumonii</b>	<b>244</b>	<b>77</b>	<b>31.56</b>
<b>IACRS</b>	<b>2370</b>	<b>40</b>	<b>1.69</b>
<b>TOTAL</b>	<b>2661</b>	<b>124</b>	<b>4.66</b>

► **În săptămâna 07 (S07.2026) - 09.02.2026-15.02.2026 au fost raportate:**

■ 2661 cazuri de infecții respiratorii ( gripa clinică, IACRS și pneumonii), înregistrându-se cu 49% mai puține cazuri comparativ cu aceeași săptămână a sezonului precedent (5261 cazuri).

■ s-au înregistrat 47 cazuri ILI (gripa clinică), înregistrându-se cu 87,33% mai puține cazuri comparativ cu aceeași săptămână a sezonului precedent ( 371 cazuri ILI).

■ Din analiza stratificată pe grupe de vârstă se constată :

■ Ratele de incidență cele mai crescute pentru IACRS (2778.82% 0000) s-au înregistrat la grupa de vârstă ( 2-4 ani) și Pneumonii (329.18%000) s-au înregistrat la grupa de vârstă ( 0-1 an).

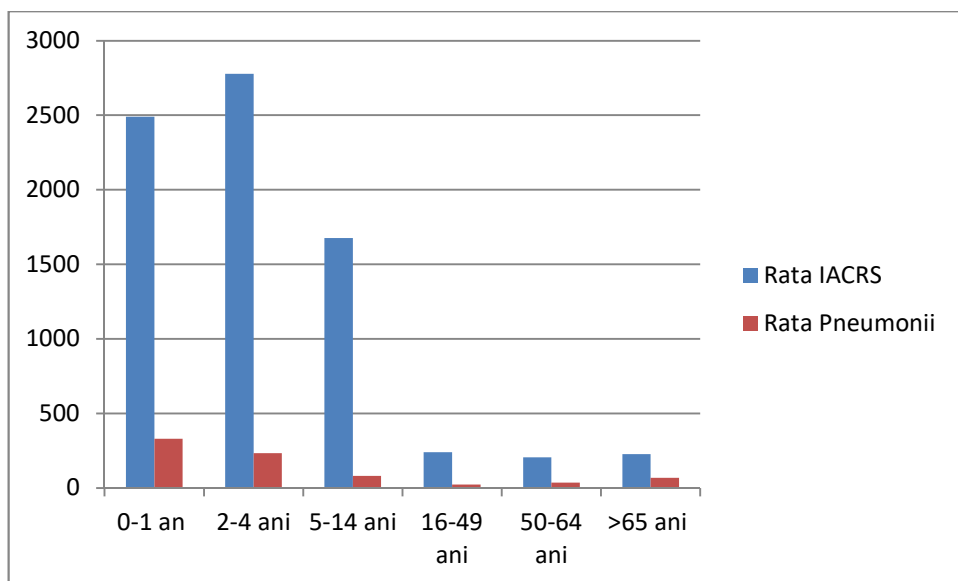

► In săptămâna 02.02.-08.02.2026 (S06/2026) au fost raportate:

■ 2805 cazuri de infecții respiratorii (gripa clinică, IACRS și pneumonii), înregistrându-se cu 41% mai puține cazuri comparativ cu aceeași săptămână a sezonului precedent (4760 cazuri).

■ S-au înregistrat 125 cazuri de gripa clinică.

► Pana in data de 08.02.2026 au fost raportate 17 cazuri de gripa confirmate cu laboratorul.

► Pana in data de 08.02.2026 au fost înregistrate in Registrul Electronic National de Vaccinare (RENV)

un număr de 32 732 de persoane vaccinate antigripal, din care 32 550 din grupele populationale care beneficiază de decontare in regim compensate.

### Analiza epidemiologica a infecțiilor acute respiratorii și gripei

#### in săptămâna 02.02-08.02.2026 (S06/2026)

Situația centralizată a datelor raportate de medicii de familie sentinela, în a șasea săptămână de supraveghere din sezonul 2025-2026 a **infecțiilor acute respiratorii și a gripei** în cadrul **Sistemului sentinela de supraveghere** se prezintă astfel:

Grupa de vârstă	Nr cazuri ARI	Nr cazuri ILI
0-1 an	8	1
2-4 ani	20	2
5-14 ani	73	9
15-49 ani	50	7
50-64 ani	28	2
>65 ani	25	1
Total	204	22

► Incidența ARI raportată la 100 000 asistați în sistemul de supraveghere sentinela a fost în săptămâna S 06 a anului 2026 de 903,53% 000, valoare cu 42 % mai mică față de cea înregistrată în aceeași săptămâna a sezonului precedent (1572,16% 000).

► Rata consultațiilor realizate de medicii de familie sentinela a fost de 6.63% (cu ponderea cea mai mare la grupa de vârstă >65 ani) și rata vizitelor la domiciliu de 0.28% (cu ponderea cea mai mare la grupa de vârstă >65 ani).

► 22 cazuri ILI .

**Situația centralizată a datelor de raportare statistică ( gripa / compatibile cu gripa (ILI), IACRS și pneumonii), în săptămâna de supraveghere S 06 a anului 2026 (02.02.-08.02.2026), se prezintă astfel:**

	<b>TOTAL cazuri</b>	<b>Din care internate</b>	<b>% internate</b>
<b>GRIPA/ ILI</b>	<b>125</b>	<b>8</b>	<b>6.4</b>
<b>Pneumonii</b>	<b>201</b>	<b>66</b>	<b>32.84</b>
<b>IACRS</b>	<b>2479</b>	<b>40</b>	<b>1.61</b>
<b>TOTAL</b>	<b>2805</b>	<b>114</b>	<b>4.06</b>

► În săptămâna 06 (S06.2026) - 02.02.2026-08.02.2026 au fost raportate:

■ 2805 cazuri de infecții respiratorii ( gripa clinică, IACRS și pneumonii), înregistrându-se cu 41% mai puține cazuri comparativ cu aceeași săptămâna a sezonului precedent (4760 cazuri).

■ s-au înregistrat 125 cazuri de ILI (gripa clinică), înregistrându-se mai puține cazuri ca și săptămâna 6 a sezonului precedent ( 268 cazuri).

■ Din analiza stratificată pe grupe de vârstă se constată :

■ Ratele de incidență cele mai crescute pentru IACRS (2996.03% 0000) și Pneumonii (119.84%000) s-au înregistrat la grupa de vârstă ( 2-4 ani).

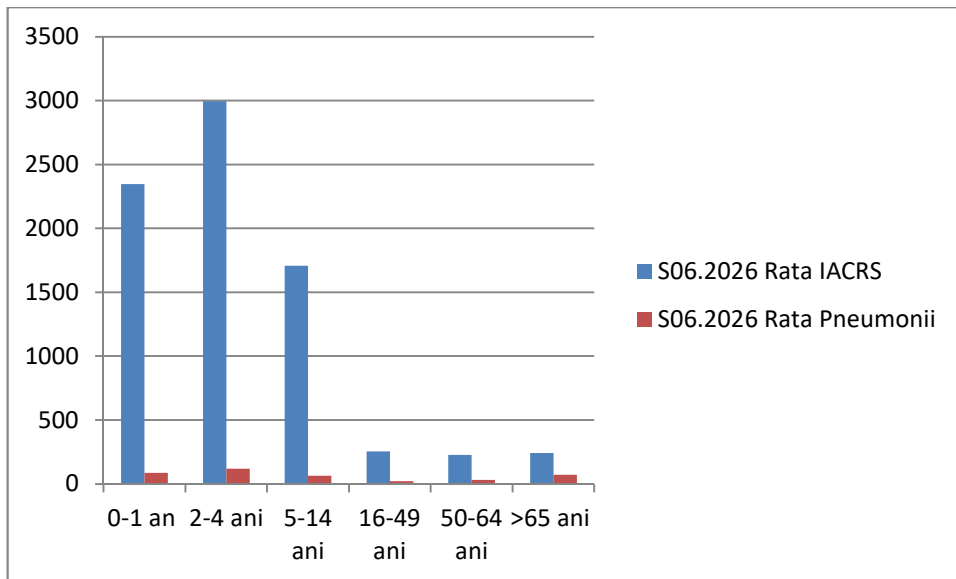

► **In săptămâna 26.01.-01.02.2026 (S05/2026) au fost raportate:**

- **2936 cazuri de infecții respiratorii (gripa clinică, IACRS și pneumonii), înregistrându-se cu 40% mai puține cazuri comparativ cu aceeași săptămână a sezonului precedent (4861 cazuri).**
- **S-au înregistrat 112 cazuri de gripa clinică.**
- **Pana in data de 01.02.2026 au fost raportate 16 cazuri de gripa confirmate cu laboratorul.**
- **Pana in data de 01.02.2026 au fost înregistrate în Registrul Electronic National de Vaccinare (RENV) un număr de 32 702 de persoane vaccinate antigripal, din care 32 521 din grupele populationale care beneficiază de decontare în regim compensate.**

**Analiza epidemiologică a infecțiilor acute respiratorii și gripei**

**în săptămâna 26.01-01.02.2026 (S05/2026)**

Situația centralizată a datelor raportate de medicii de familie sentinela, în a cincea săptămână de supraveghere din sezonul 2025-2026 **a infecțiilor acute respiratorii și a gripei** în cadrul **Sistemului sentinela de supraveghere** se prezintă astfel:

Grupa de vârstă	Nr cazuri ARI	Nr cazuri IL1
0-1 an	5	0

2-4 ani	24	0
5-14 ani	73	0
15-49 ani	63	1
50-64 ani	24	3
>65 ani	14	1
Total	203	5

► Incidența ARI raportată la 100 000 asistați în sistemul de supraveghere sentinelă a fost în săptămâna S 05 a anului 2026 de 896,88% 000, valoare cu 54 % mai mică față de cea înregistrată în aceeași săptămâna a sezonului precedent (1938,70% 000).

► Rata consultațiilor realizate de medicii de familie sentinelă a fost de 6.19% (cu ponderea cea mai mare la grupa de vârstă 15-49 ani) și rata vizitelor la domiciliu de 0.20% (cu ponderea cea mai mare la grupa de vârstă >65 ani).

► 5 cazuri ILI .

**Situația centralizată a datelor de raportare statistică ( gripa / compatibile cu gripa (ILI), IACRS și pneumonii), în săptămâna de supraveghere S 05 a anului 2026 (26.01.2026-01.02.2026), se prezintă astfel:**

	TOTAL cazuri	Din care internate	% internate
<b>GRIPA/ ILI</b>	<b>112</b>	<b>15</b>	<b>13.39</b>
<b>Pneumonii</b>	<b>197</b>	<b>66</b>	<b>33.50</b>
<b>IACRS</b>	<b>2627</b>	<b>28</b>	<b>1.06</b>
<b>TOTAL</b>	<b>2936</b>	<b>109</b>	<b>3.71</b>

► În săptămâna 05 (S05.2026) - 26.01.2026-01.02.2026 au fost raportate:

■ 2936 cazuri de infecții respiratorii ( gripa clinică, IACRS și pneumonii), înregistrându-se cu 40% mai puține cazuri comparativ cu aceeași săptămâna a sezonului precedent (4861 cazuri).

■ s-au înregistrat 112 cazuri de ILI (gripa clinică), înregistrându-se mai puține cazuri ca și săptămâna 5 a sezonului precedent ( 233 cazuri).

■ Din analiza stratificată pe grupe de vârstă se constată :

■ Ratele de incidență cele mai crescute pentru IACRS (2621.53% 0000) s-au înregistrat la grupa de vârstă ( 2-4 ani) și Pneumonii (217.21%000) s-au înregistrat la grupa de vârstă ( 2-4 ani).

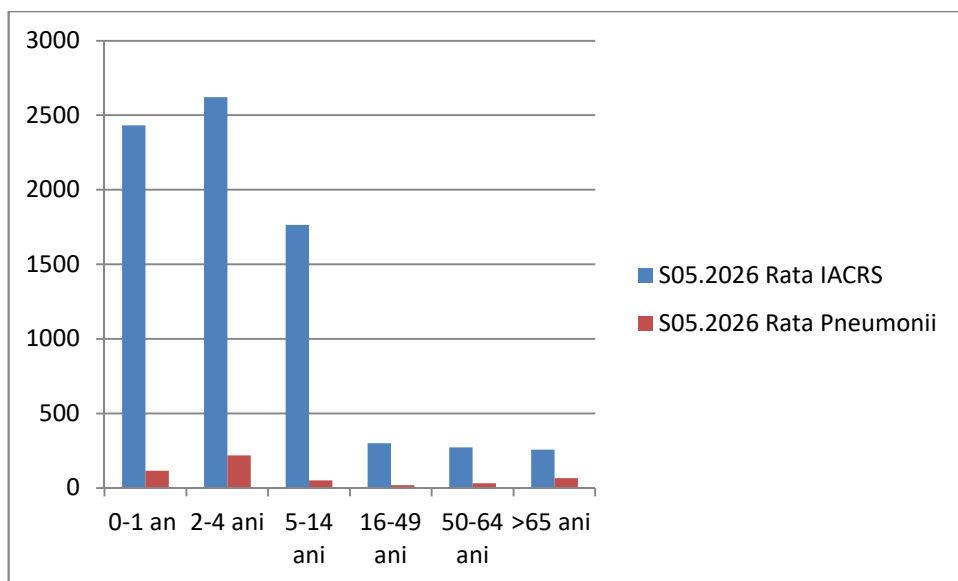

► **In săptămâna 19.01-25.01.2026 (S04/2026) au fost raportate:**

■ **2639 cazuri de infecții respiratorii (gripa clinică, IACRS și pneumonii), înregistrându-se cu 19% mai puține cazuri comparativ cu aceeași săptămână a sezonului precedent (3244 cazuri).**

■ **S-au înregistrat 109 cazuri de gripa clinică.**

► **Pana in data de 25.01.2026 au fost raportate 11 cazuri de gripa confirmate cu laboratorul.**

► **Pana in data de 25.01.2026 au fost înregistrate in Registrul Electronic National de Vaccinare (RENV)**

un număr de 32 489 de persoane vaccinate antigripal, din care 32 308 din grupele populationale care beneficiază de decontare in regim compensate.

**Analiza epidemiologica a infecțiilor acute respiratorii și gripei**

**in săptămâna 19.01-25.01.2026 (S04/2026)**

Situația centralizată a datelor raportate de medicii de familie sentinela, în a patra săptămână de supraveghere din sezonul 2025-2026 a **infecțiilor acute respiratorii și gripei** în cadrul **Sistemului sentinela de supraveghere** se prezintă astfel:

Grupa de vârstă	Nr cazuri ARI	Nr cazuri IL1
0-1 an	7	0
2-4 ani	33	0
5-14 ani	67	0

15-49 ani	45	0
50-64 ani	21	0
>65 ani	20	0
Total	193	0

► Incidența ARI raportată la 100 000 asistați în sistemul de supraveghere sentinelă a fost în săptămâna S 04 a anului 2026 de 852,70% 000, valoare cu 43 % mai mică față de cea înregistrată în aceeași săptămână a sezonului precedent (1488,25% 000).

► Rata consultațiilor realizate de medicii de familie sentinelă a fost de 6.78% (cu ponderea cea mai mare la grupa de vârstă >65 ani) și rata vizitelor la domiciliu de 0.26% (cu ponderea cea mai mare la grupa de vârstă >65 ani).

► zero cazuri ILI .

**Situația centralizată a datelor de raportare statistică ( gripa / compatibile cu gripa (ILI), IACRS și pneumonii), în săptămâna de supraveghere S 04 a anului 2026 (19.01.2026-25.01.2026), se prezintă astfel:**

	TOTAL cazuri	Din care internate	% internate
<b>GRIPA/ ILI</b>	<b>109</b>	<b>13</b>	<b>11.93</b>
<b>Pneumonii</b>	<b>229</b>	<b>56</b>	<b>24.45</b>
<b>IACRS</b>	<b>2301</b>	<b>28</b>	<b>1.22</b>
<b>TOTAL</b>	<b>2639</b>	<b>97</b>	<b>3.67</b>

► În săptămâna 04 (S04.2026) - 19.01.2026-25.01.2026 au fost raportate:

■ 2639 cazuri de infecții respiratorii ( gripa clinică, IACRS și pneumonii), înregistrându-se cu 19% mai puține cazuri comparativ cu aceeași săptămână a sezonului precedent (3244 cazuri).

■ s-au înregistrat 109 cazuri de ILI (gripa clinică), înregistrându-se mai puține cazuri ca și săptămâna 4 a sezonului precedent( 150 cazuri).

■ Din analiza stratificată pe grupe de vârstă se constată :

■ Ratele de incidență cele mai crescute pentru IACRS (2299.45% 0000) s-au înregistrat la grupa de vârstă ( 2-4 ani) și Pneumonii (85.85%0000) s-au înregistrat la grupa de vârstă ( 2-4 ani).

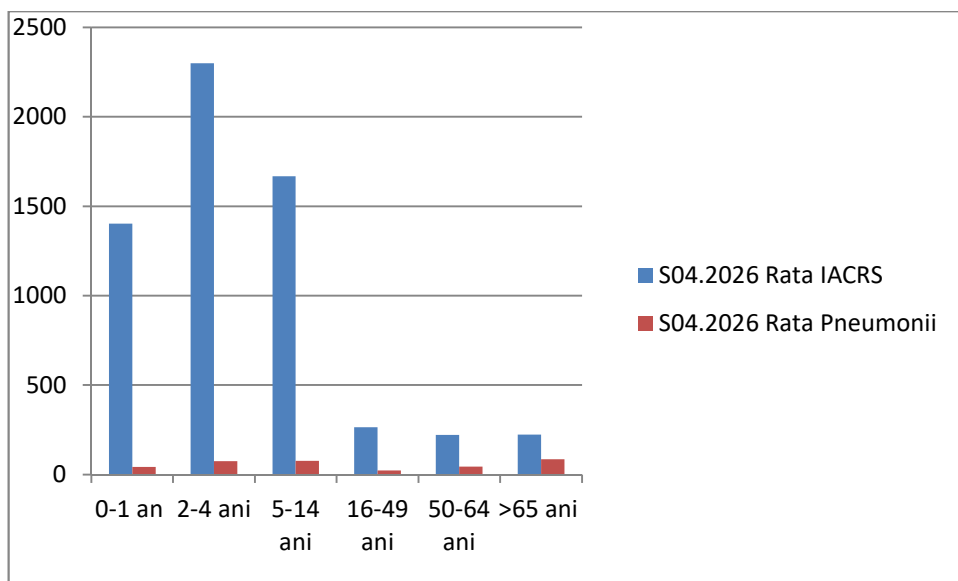

► **In săptămâna 12.01-18.01.2026 (S03/2026) au fost raportate:**

■ **2373 cazuri de infecții respiratorii (gripa clinică, IACRS și pneumonii), înregistrându-se cu 31% mai puține cazuri comparativ cu aceeași săptămână a sezonului precedent (3434 cazuri).**

■ **S-au înregistrat 98 cazuri de gripa clinică.**

► **Pana in data de 18.01.2026 au fost raportate 10 cazuri de gripa confirmate cu laboratorul.**

► **Pana in data de 18.01.2026 au fost înregistrate in Registrul Electronic National de Vaccinare (RENV)**

un număr de 32 328 de persoane vaccinate antigripal, din care 32 149 din grupele populationale care beneficiază de decontare in regim compensate.

**Analiza epidemiologica a infecțiilor acute respiratorii și gripei**

**in săptămâna 12.01-18.01.2026 (S03/2026)**

Situația centralizată a datelor raportate de medicii de familie sentinela, în a treia săptămână de supraveghere din sezonul 2025-2026 **a infecțiilor acute respiratorii și gripei** în cadrul **Sistemului sentinela de supraveghere** se prezintă astfel:

Grupa de vârstă	Nr cazuri ARI	Nr cazuri ILI
0-1 an	7	0
2-4 ani	33	0
5-14 ani	49	0
15-49 ani	49	2
50-64 ani	28	0
>65 ani	24	0
Total	190	2

► Incidența ARI raportată la 100 000 asistați în sistemul de supraveghere sentinelă a fost în săptămâna S 03 a anului 2026 de 839,44% 000, valoare cu 35 % mai mică față de cea înregistrată în aceeași săptămână a sezonului precedent (1298,64% 000).

► Rata consultațiilor realizate de medicii de familie sentinelă a fost de 6.88% (cu ponderea cea mai mare la grupa de vârstă >65 ani) și rata vizitelor la domiciliu de 0.30% (cu ponderea cea mai mare la grupa de vârstă >65 ani)

► 4 cazuri ILI .

**Situația centralizată a datelor de raportare statistică ( gripa / compatibile cu gripa (ILI), IACRS și pneumonii), în săptămâna de supraveghere S 03 a anului 2026 (12.01.2026-18.01.2026), se prezintă astfel:**

	TOTAL cazuri	Din care internate	% internate
<b>GRIPA/ ILI</b>	<b>98</b>	<b>11</b>	<b>11.22</b>
<b>Pneumonii</b>	<b>181</b>	<b>67</b>	<b>37.02</b>
<b>IACRS</b>	<b>2094</b>	<b>21</b>	<b>1.00</b>
<b>TOTAL</b>	<b>2373</b>	<b>99</b>	<b>4.17</b>

► **În săptămâna 03 (S03.2026) - 12.01.2026-18.01.2026 au fost raportate:**

■ **2373 cazuri de infecții respiratorii ( gripa clinică, IACRS și pneumonii), înregistrându-se cu 31% mai puține cazuri comparativ cu aceeași săptămână a sezonului precedent (3434 cazuri).**

■ **s-au înregistrat 98 cazuri de ILI (gripa clinică), înregistrându-se același nr de cazuri ca și săptămâna 3 a sezonului precedent.**

■ Din analiza stratificată pe grupe de vârstă se constată :

■ Ratele de incidență cele mai crescute pentru IACRS (1 677.78% 0000) s-au înregistrat la grupa de vârstă ( 2-4 ani) și Pneumonii (85.87%0000) s-au înregistrat la grupa de vârstă ( 0-1 an).

