

## Raport de evoluție locală a infecțiilor respiratorii acute și a gripei

### Direcția de Sănătate Publică Maramureș

#### Evoluția infecțiilor respiratorii acute și a gripei în sezonul 2025-2026

#### Evoluția infecțiilor respiratorii acute și a gripei în sezonul 2025-2026

► In săptămâna 20.04.-26.04.2026 (S17/2026) au fost raportate:

■ 1910 cazuri de infecții respiratorii ( gripa clinica, IACRS și pneumonii), înregistrându-se cu 44,05% mai multe cazuri comparativ cu aceeași săptămâna a sezonului precedent (1326 cazuri).

■ Nu s-au înregistrat cazuri de gripa clinica.

► Pana în data de 26.04.2026 au fost raportate 30 cazuri de gripa confirmate cu laboratorul.

► Pana în data de 26.04.2026 au fost înregistrate în Registrul Electronic National de Vaccinare (RENV)

un număr de 32 799 de persoane vaccinate antigripal, din care 32 617 din grupele populationale care beneficiază de decontare în regim compensate.

#### Analiza epidemiologica a infecțiilor acute respiratorii și gripei

#### în săptămâna 20.04-26.04.2026 (S17/2026)

Situația centralizată a datelor raportate de medicii de familie sentinela, în a șaptesprezecea săptămână de supraveghere din sezonul 2025-2026 a infecțiilor acute respiratorii și a gripei în cadrul Sistemului sentinela de supraveghere se prezintă astfel:

Grupa de vârstă	Nr cazuri ARI	Nr cazuri ILI
0-1 an	3	0
2-4 ani	14	0
5-14 ani	30	0
15-49 ani	38	0
50-64 ani	25	0
>65 ani	23	0
Total	133	0

► Incidența ARI raportată la 100 000 asistați în sistemul de supraveghere sentinela a fost în săptămâna S 17 a anului 2026 de 594,52% 000, valoare cu 40,11 % mai mică față de cea înregistrată în aceeași săptămâna a sezonului precedent (634,63% 000).

► Rata consultațiilor realizate de medicii de familie sentinela a fost de 6.45% (cu ponderea cea mai mare la grupa de varsta >65 ani) și rata vizitelor la domiciliu de 0.28% (cu ponderea cea mai mare la grupa de varsta >65 ani).

► 0 cazuri ILI.

**Situația centralizată a datelor de raportare statistică (gripa / compatibile cu gripa (ILI), IACRS și pneumonii), în săptămâna de supraveghere S 17 a anului 2026 (20.04.-26.04.2026), se prezintă astfel:**

	TOTAL cazuri	Din care internate	% internate
<b>GRIPA/ ILI</b>	<b>0</b>	<b>0</b>	<b>00.00</b>
<b>Pneumonii</b>	<b>160</b>	<b>65</b>	<b>40.63</b>
<b>IACRS</b>	<b>1750</b>	<b>25</b>	<b>1.43</b>
<b>TOTAL</b>	<b>1910</b>	<b>90</b>	<b>4.72</b>

► In săptămâna 17 (S17.2026) - 20.04.2026-26.04.2026 au fost raportate:

■ 1910 cazuri de infecții respiratorii (gripa clinică, IACRS și pneumonii), înregistrându-se cu 44,05% mai multe cazuri comparativ cu aceeași săptămână a sezonului precedent (1326 cazuri).

■ nu s-au înregistrat cazuri ILI (gripa clinică), nici în aceeași săptămână a sezonului precedent.

■ Din analiza stratificată pe grupe de vârstă se constată :

■ Ratele de incidență cele mai crescute pentru IACRS (2.118.22% 0000) s-au înregistrat la grupa de vârstă (0-1 an) și Pneumonii (85.88%000) s-au înregistrat la grupa de vârstă (0-1 an).

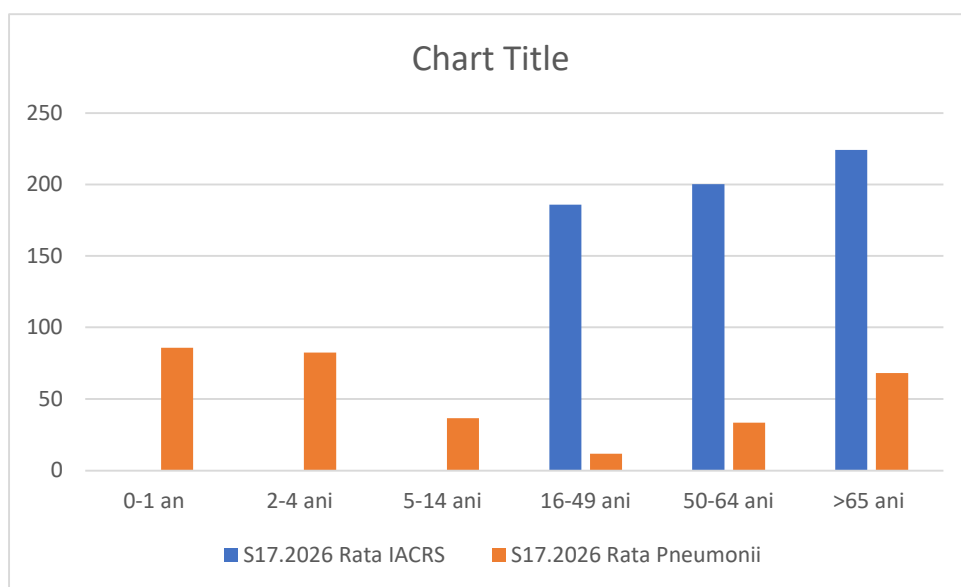

► In săptămâna 13.04.-19.04.2026 (S16/2026) au fost raportate:

■ 1432 cazuri de infecții respiratorii ( gripa clinica, IACRS si pneumonii), inregistrandu-se cu 3,25% mai multe cazuri comparativ cu aceeași săptămâna a sezonului precedent (1387 cazuri).

■ S-au înregistrat 3 cazuri de gripa clinica.

► Pana in data de 12.04.2026 au fost raportate 30 cazuri de gripa confirmate cu laboratorul.

► Pana in data de 12.04.2026 au fost înregistrate in Registrul Electronic National de Vaccinare (RENV)

un număr de 32 799 de persoane vaccinate antigripal, din care 32 617 din grupele populationale care beneficiază de decontare in regim compensate.

**Analiza epidemiologica a infectiilor acute respiratorii si gripei**

**in săptămâna 13.04-19.04.2026 (S16/2026)**

Situația centralizata a datelor raportate de medicii de familie sentinela, in a saispzezecea saptamana de supraveghere din sezonul 2025-2026 a infectiilor acute respiratorii si a gripei in cadrul Sistemului sentinela de supraveghere se prezintă astfel:

Grupa de vârstă	Nr cazuri ARI	Nr cazuri ILI
0-1 an	4	0
2-4 ani	7	0
5-14 ani	33	0
15-49 ani	26	0
50-64 ani	20	0
>65 ani	18	0
Total	108	0

► Incidența ARI raportata la 100 000 asistați in sistemul de supraveghere sentinela a fost in săptămâna S 16 a anului 2026 de 540,88% 000, valoare cu 31,11 % mai mica fata de cea înregistrata in aceeași săptămâna a sezonului precedent (785,08% 000).

► Rata consultațiilor realizate de medicii de familie sentinela a fost de 5.32% (cu ponderea cea mai mare la grupa de varsta >65 ani) si rata vizitelor la domiciliu de 0.25% (cu ponderea cea mai mare la grupa de varsta >65 ani).

► 0 cazuri ILI .

Situația centralizata a datelor de raportare statistica ( gripa / compatibile cu gripa (ILI), IACRS si pneumonii), in săptămâna de supraveghere S 16 a anului 2026 (13.04.-19.04.2026), se prezintă astfel:

	TOTAL cazuri	Din care internate	% internate
GRIPA/ ILI	3	0	00.00
Pneumonii	125	38	30.4

<b>IACRS</b>	<b>1304</b>	<b>17</b>	<b>1.31</b>
<b>TOTAL</b>	<b>1432</b>	<b>55</b>	<b>3.84</b>

► In săptămâna 16 (S16.2026) - 13.04.2026-19.04.2026 au fost raportate:

- 1432 cazuri de infecții respiratorii ( gripa clinica, IACRS si pneumonii), inregistrandu-se cu 3,25% mai multe cazuri comparativ cu aceeași săptămâna a sezonului precedent (1387 cazuri).
- s-au înregistrat 3 cazuri ILI (gripa clinica), inregistrandu-se cu 80% mai putine cazuri comparativ cu aceeași saptamana a sezonului precedent ( 15 cazuri ILI).
- Din analiza stratificata pe grupe de vârsta se constata :
- Ratele de incidența cele mai crescute pentru IACRS (1.917.85% 0000) s-au inregistrat la grupa de varsta ( 0-1 an) si Pneumonii (329.19%0000) s-au inregistrat la grupa de varsta ( 0-1 an).

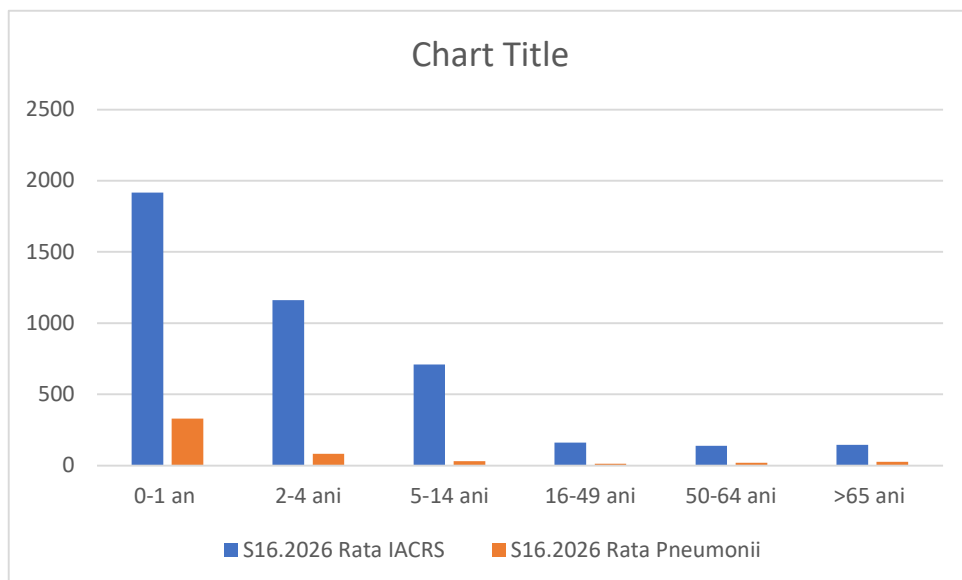

► In săptămâna 06.04.-12.04.2026 (S15/2026) au fost raportate:

- 1263 cazuri de infecții respiratorii ( gripa clinica, IACRS si pneumonii), inregistrandu-se cu 47,73% mai putine cazuri comparativ cu aceeași săptămâna a sezonului precedent (2416 cazuri).
- S-au înregistrat 3 cazuri de gripa clinica.
- Pana in data de 12.04.2026 au fost raportate 30 cazuri de gripa confirmate cu laboratorul.
- Pana in data de 12.04.2026 au fost înregistrate in Registrul Electronic National de Vaccinare (RENV) un număr de 32 799 de persoane vaccinate antigripal, din care 32 617 din grupele populationale care beneficiază de decontare in regim compensate.

**Analiza epidemiologica a infectiilor acute respiratorii si gripei**

**in săptămâna 06.04-12.04.2026 (S15/2026)**

Situația centralizată a datelor raportate de medicii de familie sentinela, în a cincisprezecea săptămână de supraveghere din sezonul 2025-2026 a **infecțiilor acute respiratorii și a gripei** în cadrul **Sistemului sentinela de supraveghere** se prezintă astfel:

Grupa de vârstă	Nr cazuri ARI	Nr cazuri ILI
0-1 an	11	0
2-4 ani	22	0
5-14 ani	28	0
15-49 ani	31	0
50-64 ani	20	0
>65 ani	18	0
Total	130	0

► Incidența ARI raportată la 100 000 asistați în sistemul de supraveghere sentinela a fost în săptămâna S 15 a anului 2026 de 581,11% 000, valoare cu 40,92 % mai mică față de cea înregistrată în aceeași săptămână a sezonului precedent (983,55% 000).

► Rata consultațiilor realizate de medicii de familie sentinela a fost de 4.89% (cu ponderea cea mai mare la grupa de vârstă >65 ani) și rata vizitelor la domiciliu de 0.22% (cu ponderea cea mai mare la grupa de vârstă >65 ani).

► 0 cazuri ILI .

**Situația centralizată a datelor de raportare statistică ( gripa / compatibile cu gripa (ILI), IACRS și pneumonii), în săptămâna de supraveghere S 14 a anului 2026 (30.03.-05.04.2026), se prezintă astfel:**

	TOTAL cazuri	Din care internate	% internate
<b>GRIPA/ ILI</b>	<b>3</b>	<b>2</b>	<b>66.67</b>
<b>Pneumonii</b>	<b>144</b>	<b>76</b>	<b>52.78</b>
<b>IACRS</b>	<b>1116</b>	<b>26</b>	<b>2.33</b>
<b>TOTAL</b>	<b>1263</b>	<b>104</b>	<b>8.24</b>

► **În săptămâna 15 (S15.2026) - 06.04.2026-12.04.2026 au fost raportate:**

■ **1263 cazuri de infecții respiratorii ( gripa clinică, IACRS și pneumonii), înregistrându-se cu 47,73% mai puține cazuri comparativ cu aceeași săptămână a sezonului precedent (2416 cazuri).**

■ **s-au înregistrat 3 cazuri ILI (gripa clinică), înregistrându-se cu 57,15% mai puține cazuri comparativ cu aceeași săptămână a sezonului precedent ( 7 cazuri ILI).**

■ Din analiza stratificată pe grupe de vârstă se constată :

■ Ratele de incidență cele mai crescute pentru IACRS (1.860.60% 0000) s-au înregistrat la grupa de vârstă ( 0-1 an) și Pneumonii (515.25%000) s-au înregistrat la grupa de vârstă ( 0-1 an).

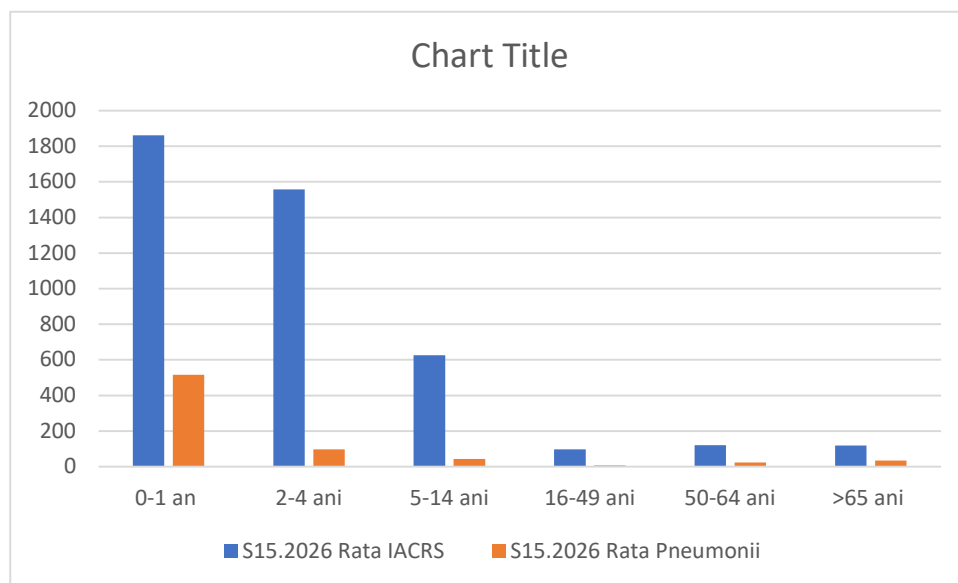

► **In săptămâna 30.03.-05.04.2026 (S14/2026) au fost raportate:**

■ **2097 cazuri de infecții respiratorii ( gripa clinica, IACRS si pneumonii), inregistrandu-se cu 3,10% mai multe cazuri comparativ cu aceeași săptămâna a sezonului precedent (2034 cazuri).**

■ **S-au înregistrat 19 cazuri de gripa clinica.**

► **Pana in data de 05.04.2026 au fost raportate 30 cazuri de gripa confirmate cu laboratorul.**

► **Pana in data de 05.04.2026 au fost înregistrate in Registrul Electronic National de Vaccinare (RENV)**

un număr de 32 799 de persoane vaccinate antigripal, din care 32 617 din grupele populationale care beneficiază de decontare in regim compensate.

**Analiza epidemiologica a infectiilor acute respiratorii si gripei**

**in săptămâna 30.03-05.04.2026 (S14/2026)**

Situația centralizata a datelor raportate de medicii de familie sentinela, in a paisprezecea saptamana de supraveghere din sezonul 2025-2026 **a infectiilor acute respiratorii si a gripei** in cadrul **Sistemului sentinela de supraveghere** se prezintă astfel:

Grupa de vârstă	Nr cazuri ARI	Nr cazuri ILI
0-1 an	4	2
2-4 ani	27	3
5-14 ani	41	5
15-49 ani	37	3
50-64 ani	17	4
>65 ani	26	1
Total	152	18

► Incidența ARI raportată la 100 000 asistați în sistemul de supraveghere sentinelă a fost în săptămâna S 14 a anului 2026 de 679,45% 000, valoare cu 4,10 % mai mare față de cea înregistrată în aceeași săptămâna a sezonului precedent (652,68% 000).

► Rata consultațiilor realizate de medicii de familie sentinelă a fost de 5.30% (cu ponderea cea mai mare la grupa de vârstă >65 ani) și rata vizitelor la domiciliu de 0.17% (cu ponderea cea mai mare la grupa de vârstă >65 ani).

► 18 cazuri ILI .

**Situația centralizată a datelor de raportare statistică ( gripa / compatibile cu gripa (ILI), IACRS și pneumonii), în săptămâna de supraveghere S 14 a anului 2026 (30.03.-05.04.2026), se prezintă astfel:**

	TOTAL cazuri	Din care internate	% internate
<b>GRIPA/ ILI</b>	<b>19</b>	<b>1</b>	<b>5.27</b>
<b>Pneumonii</b>	<b>155</b>	<b>67</b>	<b>43.23</b>
<b>IACRS</b>	<b>1923</b>	<b>38</b>	<b>1.98</b>
<b>TOTAL</b>	<b>2097</b>	<b>106</b>	<b>5.06</b>

► În săptămâna 14 (S14.2026) - 30.03.2026-05.04.2026 au fost raportate:

■ 2097 cazuri de infecții respiratorii ( gripa clinică, IACRS și pneumonii), înregistrându-se cu 3,10% mai multe cazuri comparativ cu aceeași săptămâna a sezonului precedent (2034 cazuri).

■ s-au înregistrat 19 cazuri ILI (gripa clinică), înregistrându-se cu 58,34% mai multe cazuri comparativ cu aceeași săptămână a sezonului precedent ( 12 cazuri ILI).

■ Din analiza stratificată pe grupe de vârstă se constată :

■ Ratele de incidență cele mai crescute pentru IACRS (2.590.53% 0000) s-au înregistrat la grupa de vârstă ( 0-1 an) și Pneumonii (171.75%0000) s-au înregistrat la grupa de vârstă ( 0-1 an).

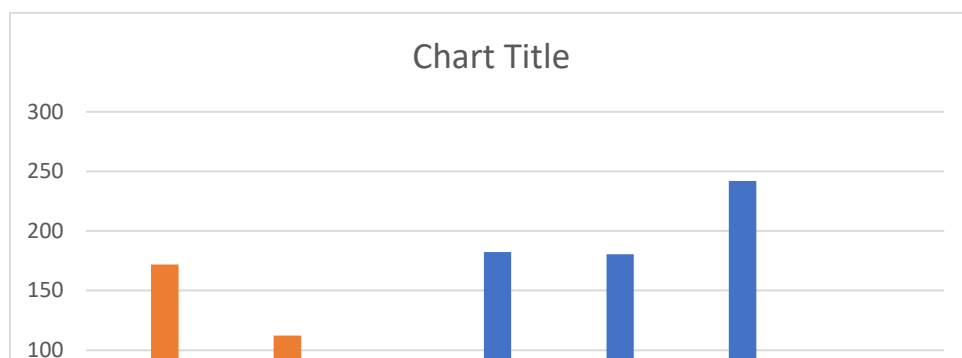

► In săptămâna 30.03.-05.04.2026 (S14/2026) au fost raportate:

■ 2097 cazuri de infecții respiratorii ( gripa clinica, IACRS si pneumonii), inregistrandu-se cu 3,10% mai multe cazuri comparativ cu aceeași săptămâna a sezonului precedent (2034 cazuri).

■ S-au înregistrat 19 cazuri de gripa clinica.

► Pana in data de 05.04.2026 au fost raportate 30 cazuri de gripa confirmate cu laboratorul.

► Pana in data de 05.04.2026 au fost înregistrate in Registrul Electronic National de Vaccinare (RENV)

un număr de 32 799 de persoane vaccinate antigripal, din care 32 617 din grupele populationale care beneficiază de decontare in regim compensate.

#### **Analiza epidemiologica a infecțiilor acute respiratorii si gripei**

##### **in săptămâna 30.03-05.04.2026 (S14/2026)**

Situația centralizata a datelor raportate de medicii de familie sentinela, in a paisprezecea saptamana de supraveghere din sezonul 2025-2026 a **infecțiilor acute respiratorii si a gripei** in cadrul **Sistemului sentinela de supraveghere** se prezintă astfel:

Grupa de vârstă	Nr cazuri ARI	Nr cazuri ILI
0-1 an	4	2
2-4 ani	27	3
5-14 ani	41	5
15-49 ani	37	3
50-64 ani	17	4
>65 ani	26	1
Total	152	18

► Incidența ARI raportată la 100 000 asistați în sistemul de supraveghere sentinelă a fost în săptămâna S 14 a anului 2026 de 679,45% 000, valoare cu 4,10 % mai mare față de cea înregistrată în aceeași săptămână a sezonului precedent (652,68% 000).

► Rata consultațiilor realizate de medicii de familie sentinelă a fost de 5.30% (cu ponderea cea mai mare la grupa de vârstă >65 ani) și rata vizitelor la domiciliu de 0.17% (cu ponderea cea mai mare la grupa de vârstă >65 ani).

► 18 cazuri ILI .

**Situația centralizată a datelor de raportare statistică ( gripa / compatibile cu gripa (ILI), IACRS și pneumonii), în săptămâna de supraveghere S 14 a anului 2026 (30.03.-05.04.2026), se prezintă astfel:**

	TOTAL cazuri	Din care internate	% internate
<b>GRIPA/ ILI</b>	<b>19</b>	<b>1</b>	<b>5.27</b>
<b>Pneumonii</b>	<b>155</b>	<b>67</b>	<b>43.23</b>
<b>IACRS</b>	<b>1923</b>	<b>38</b>	<b>1.98</b>
<b>TOTAL</b>	<b>2097</b>	<b>106</b>	<b>5.06</b>

► În săptămâna 14 (S14.2026) - 30.03.2026-05.04.2026 au fost raportate:

■ 2097 cazuri de infecții respiratorii ( gripa clinică, IACRS și pneumonii), înregistrându-se cu 3,10% mai multe cazuri comparativ cu aceeași săptămână a sezonului precedent (2034 cazuri).

■ s-au înregistrat 19 cazuri ILI (gripa clinică), înregistrându-se cu 58,34% mai multe cazuri comparativ cu aceeași săptămână a sezonului precedent ( 12 cazuri ILI).

■ Din analiza stratificată pe grupe de vârstă se constată :

■ Ratele de incidență cele mai crescute pentru IACRS (2.590.53% 0000) s-au înregistrat la grupa de vârstă ( 0-1 an) și Pneumonii (171.75%0000) s-au înregistrat la grupa de vârstă ( 0-1 an).

